

न. ग्रं. सं. ठाणें
प्रकय
सं. नं. २८४

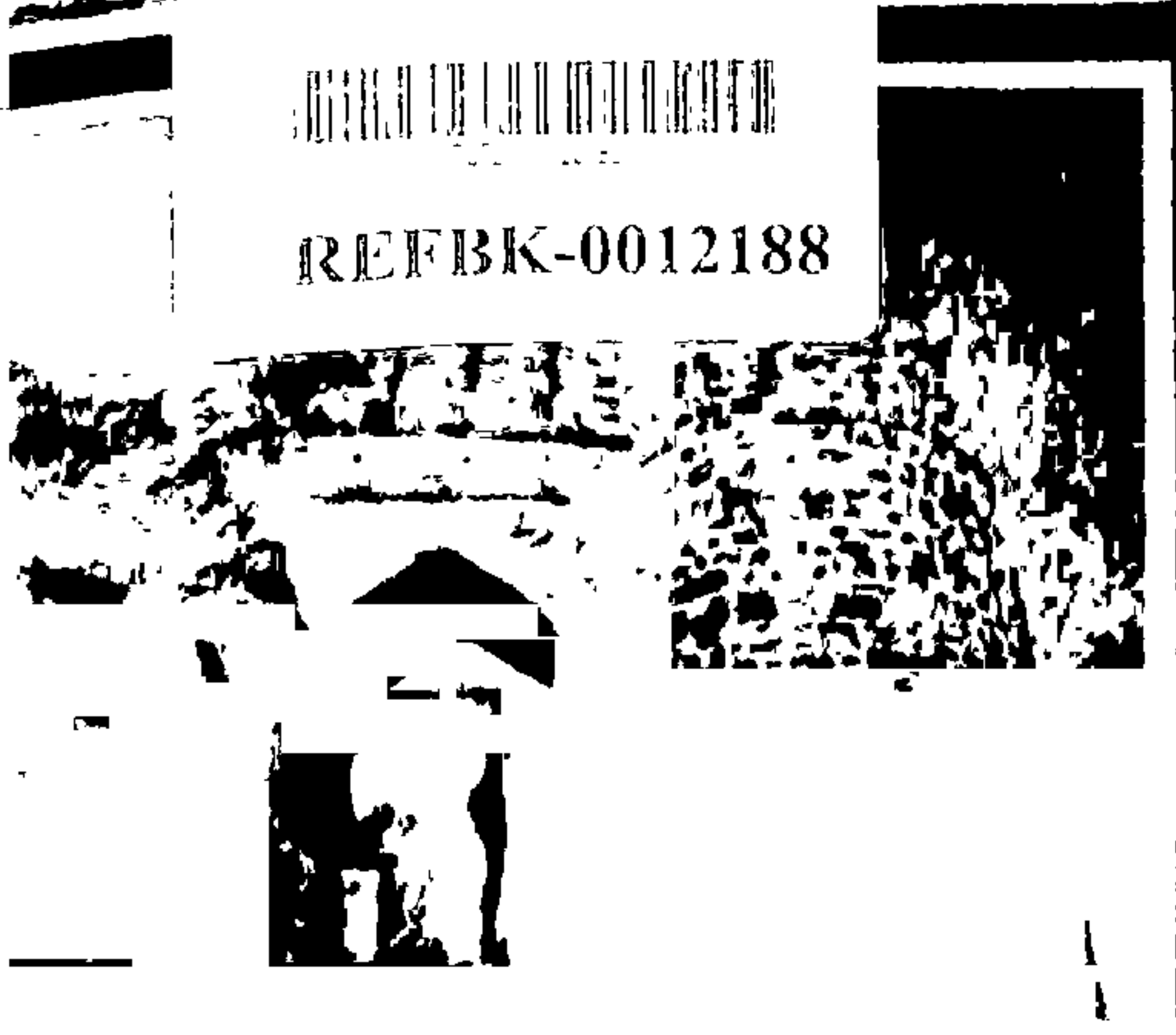

REF/BK-0012188

महाराष्ट्र रूप-दशनि





भारताचे पंतप्रधान वृक्षारोपण करीत आहेत — जणू महाराष्ट्र
राज्याच्या जन्माचे हे प्रतीकच

मराठी ११/११/१६
केंद्रातील २६२०४
२६४ १०/१६



या पुस्तकासंबंधी

महाराष्ट्राच्या सामाजिक, सांस्कृतिक, आर्थिक वगैरे विविध अंगांची ओळख करून देणे हा या पुस्तकाचा हेतु आहे. महाराष्ट्राच्या जीवनाचे समग्र दर्शन घडविणे अेवढा महत्वाकांक्षी प्रयत्न येथे केलेला नाही. तसेच राज्याच्या विभागांचे वेगवेगळे चित्रण करण्याचा दृष्टिकोनहि यांत नाही.

या मर्यादा जमेस धरूनहि पुस्तकांत दिलेल्या छायाचित्रांवरून महाराष्ट्राचे व्यक्तिमत्व पुरेसे प्रगट झाले आहे असा विश्वास वाटतो. नागरी व ग्रामीण अशा दोन्ही भागांतील जीवनाचे दर्शन येथे घडेल. महाराष्ट्रातील नद्या व पर्वतराजी यांचे चिरंतन सौंदर्य चित्रित करणारी कित्येक दृश्ये येथे दिसतील. त्याचप्रमाणे डोंगरांच्या कडेकपारीवर बांधलेल्या ऐतिहासिक किल्ल्यांची चित्रेहि देण्यांत आली आहेत.

राज्यांतील आदिवासी लोक, वन-संपत्ति, पशुधन, खेडेगांवातून भरणाऱ्या जत्रा, लोकांचे सण-समारंभ यांबरोबरच राज्याच्या निरनिराळ्या भागांतील बीज व पाटबंधाऱ्याच्या योजनांचाहि अंतर्भाव करण्यात आला आहे.

महाराष्ट्रीय म्हणजे केवळ मराठी भाषिक लोकच असे नव्हे. महाराष्ट्र राज्यांत राहणारे निरनिराळ्या धर्माचे व पंथाचे व निरनिराळ्या भाषा बोलणारे लोक हे सर्व महाराष्ट्रीयच होत व महाराष्ट्राचे व्यक्तिमत्व या सर्वांनी मिळून घडविलेले आहे. निरनिराळ्या जमातीच्या लोकांची येथे जी चित्रे दिली आहेत त्यावरून हे सहज दिसून येण्यासारखे आहे.

आतां चित्रेच महाराष्ट्राची कथा सांगतील.



सह्याद्रीचे कडे - महाराष्ट्राच्या
कणखर देहाचे वैभव



सातपुड्यावर विराजणारा रमणीय
चिखलदरा - महाराष्ट्रातील एक
मनोहर विश्रामधाम

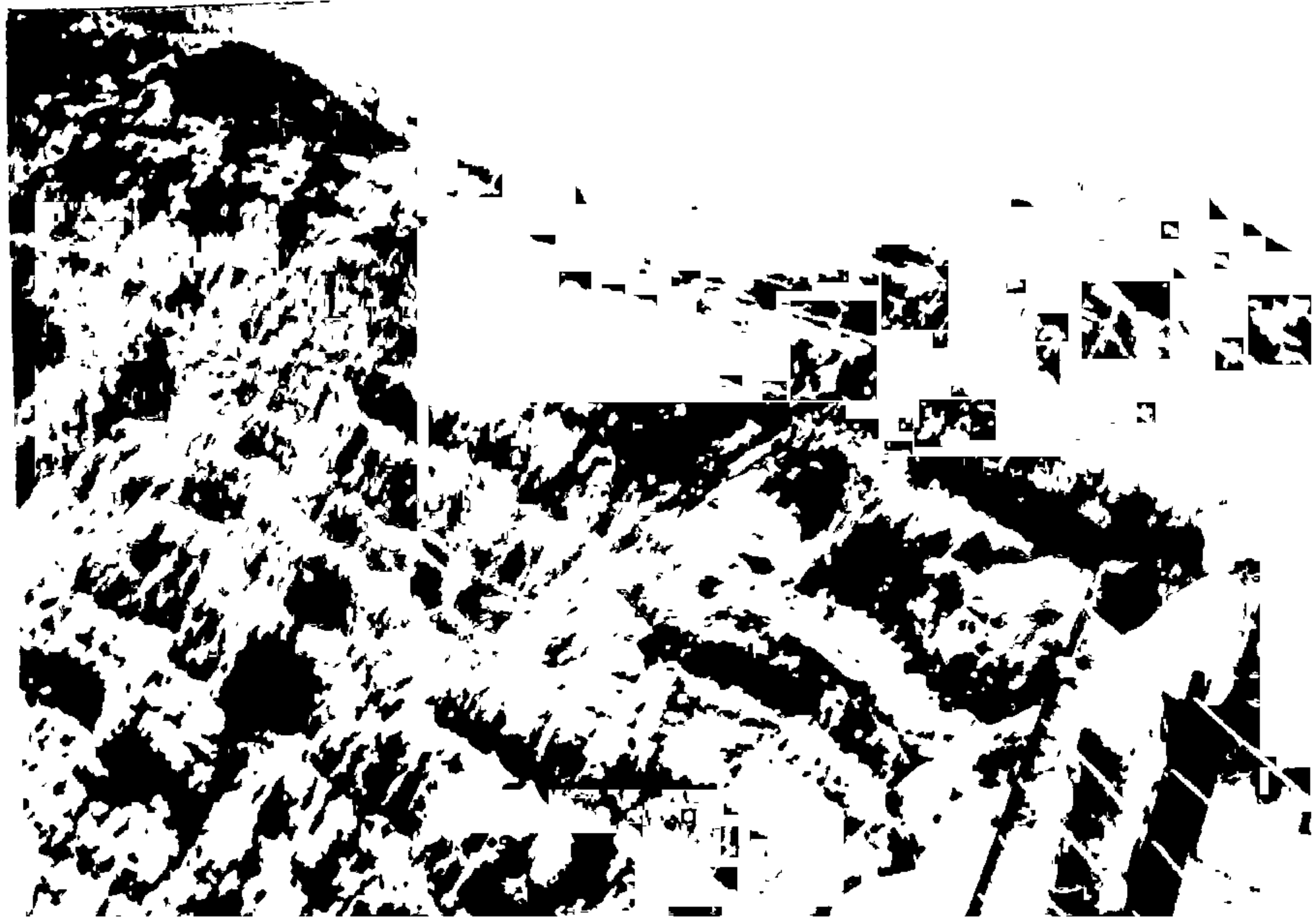
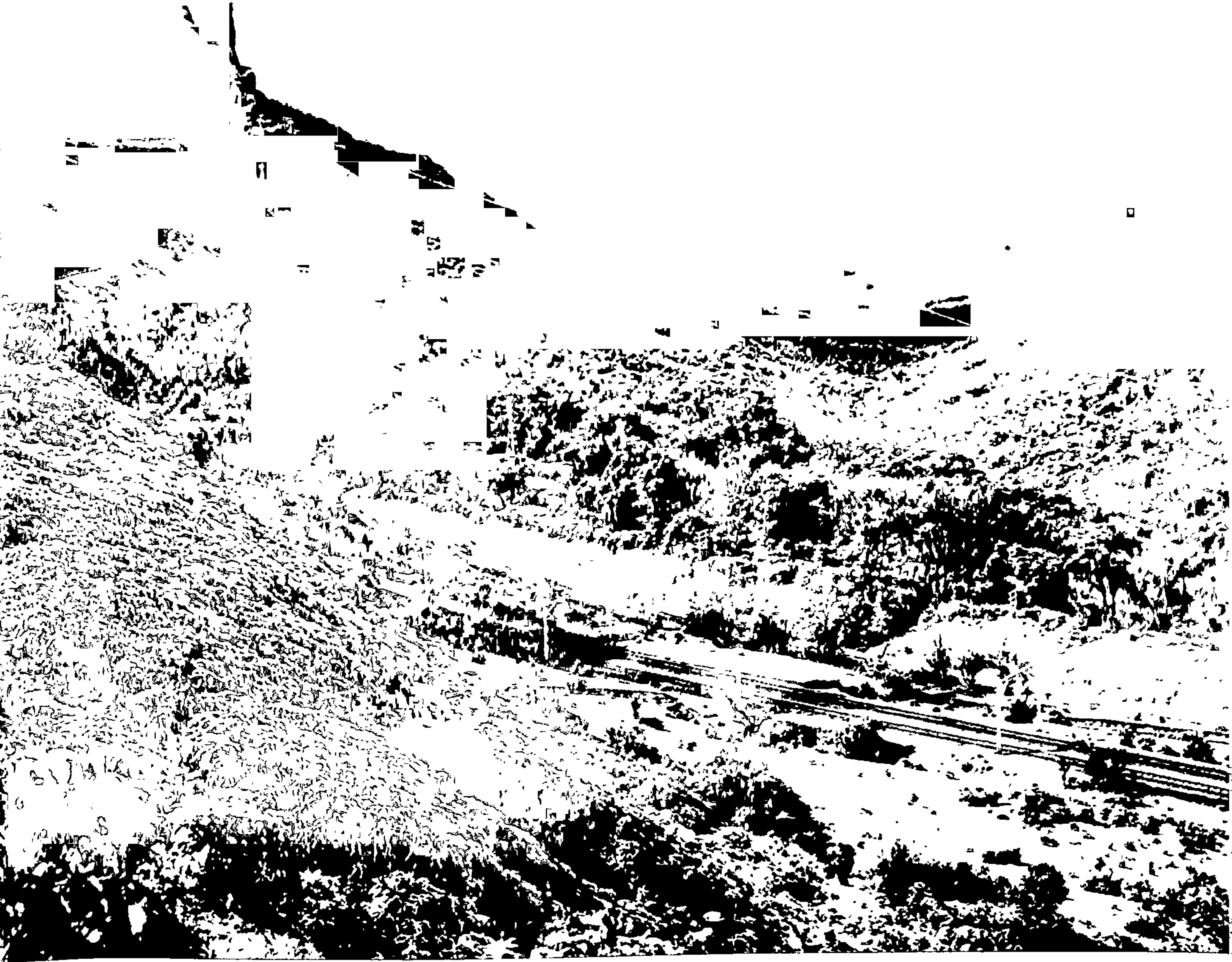

प्रतापगडाच्या परिसरातील लोक-
प्रिय आणि सुंदर महाबळेश्वर



निसर्गानें नटलेले माथेरान - देश व कोंकण यांच्या सीमेवरील
थंड हवेचें ठिकाण — मुंबईपासून अवघ्या ६७ मैलांवर

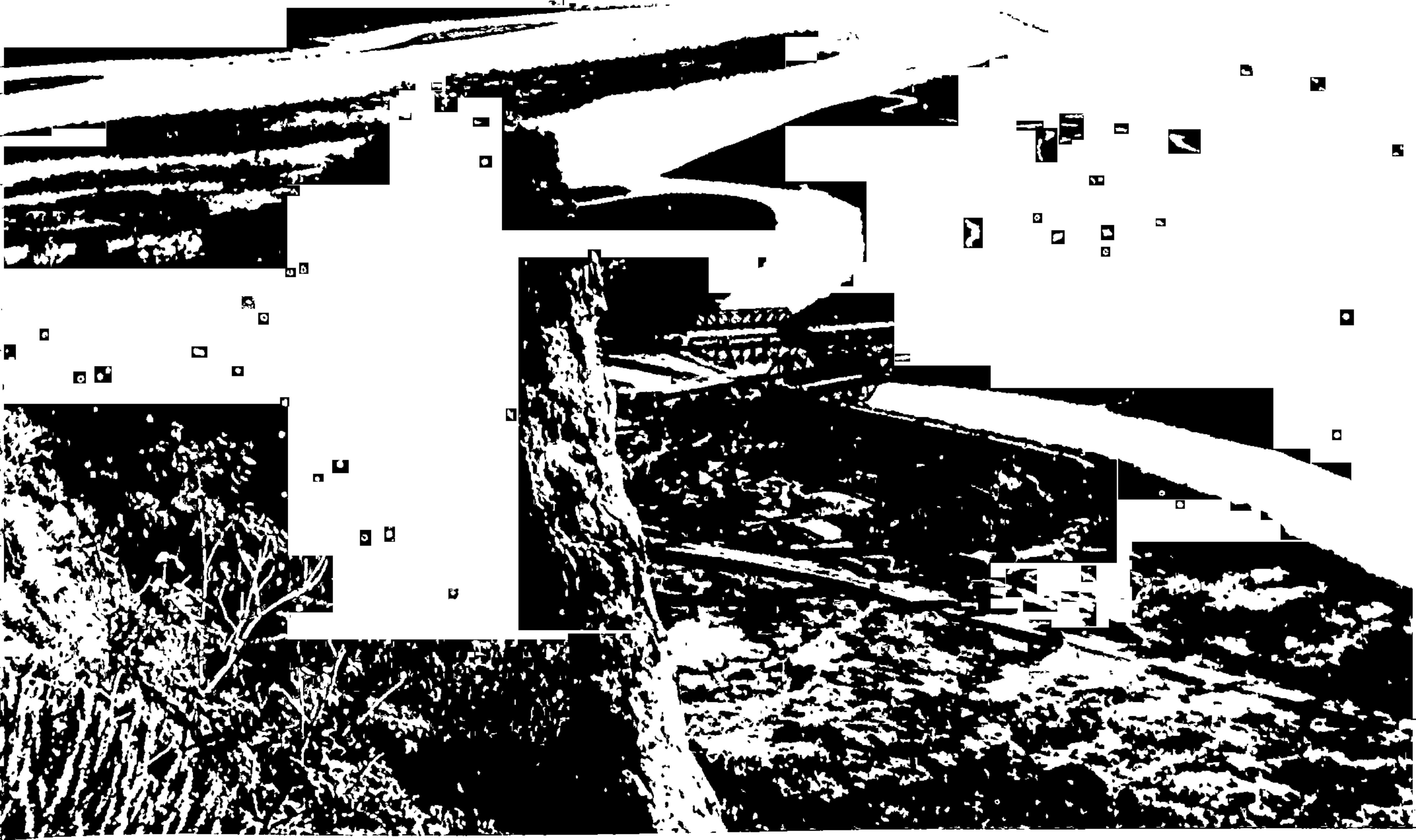

माथेरानवरून दिसणारं एक विहंगम दृश्य
उल्हास नदीचा सर्पाकृति प्रवाह व तिच्या कांठचा भूप्रदेश

माथेरानच्या माथ्यावरील हा मानव अंतरिक्षाचा शोध घेत आहे
काय ?





— रायगडावरील गंगासागर तलाव



— आणि कर्जतला कर्वेत घेणारी
उल्हास नदी

गगनचुंबी वृक्ष व घनदाट
अरण्ये ही महाराष्ट्राची वनमंपत्ति



पथिकांचा श्रमपरिहार करणारे
विशाल वटवृक्ष



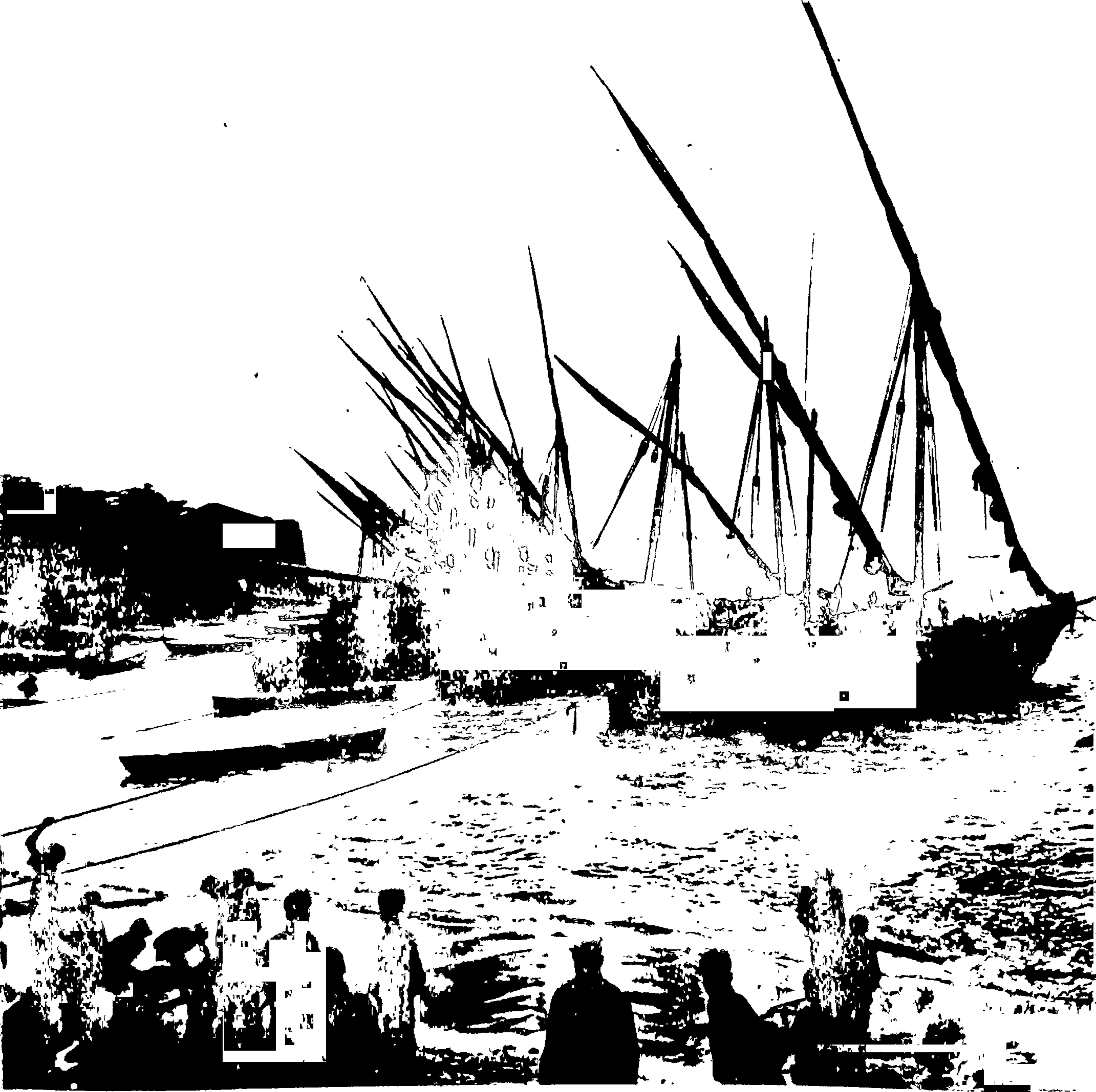

मुंबईच्या खाडीत विसावणाऱ्या ह्या नावा आतां मासेमारीसाठी
दूर खोल समुद्रांत जाण्यास सज्ज होत आहेत

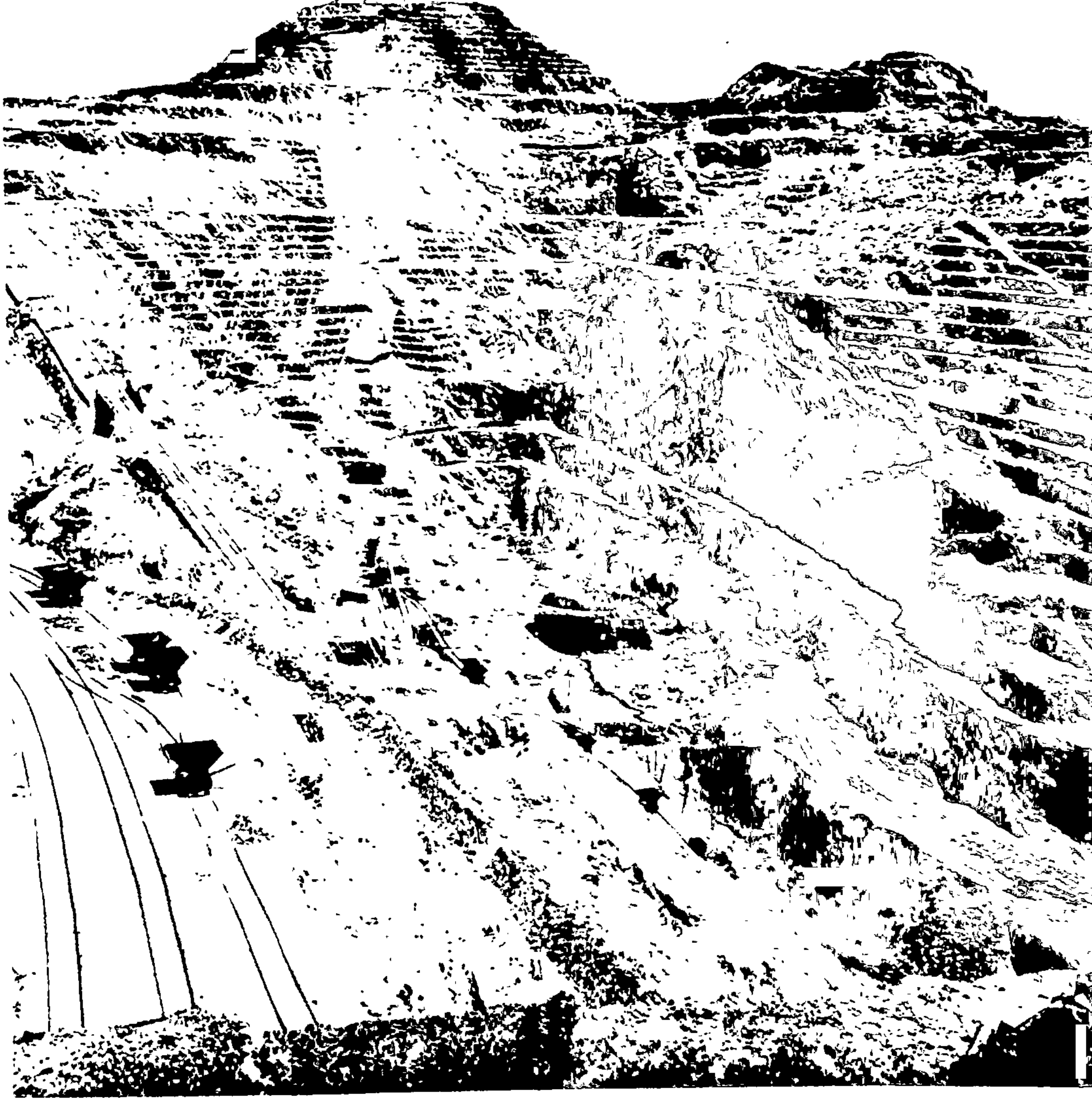

विदर्भातील मँगनीजची एक खाण



कोळशाचा शोध करीत जाणारा मार्ग



शेतींत घडलेली एक क्रांतिकारक गोष्ट - जुन्या लाकडी औताऐवजी आतां लोखंडी औताचा वापर सर्रास सुरु झाला आहे



विदर्भातील एक दृश्य. पाणवठ्या-जवळ गुरें विश्रांति घेत आहेत

पिकाची कापणी आटोपली म्हणजे खळ्यांत पेंढ्याच्या गंजी रचतात व नंतर बैलाच्या पायाखाली त्याची मळणी करून धान्य व भुसा वेगळा काढतात





डांगी जातीचा खाबदार बैल — जास्त पाऊस पडणाऱ्या प्रदेशांतील ही जात आहे

अ. नं. २१२०५ दि. १२-११-१९६१
दि. २६ दि. १०/१२/६१



कोंकणातील मुख्य पिके म्हणजे भात व नाचणी ही होय. शेतातून भाताच्या रोपांची लावणी चालू आहे.



महाराष्ट्र ग्रंथ संग्रहालय, ठाणे. स्वच्छ

..... वि:
..... नों: दि:

ज्वारीची भरलेली मोत्यांसारखी कणसे. ज्वारी व बाजरी हीं महाराष्ट्राचीं प्रमुख अन्नधान्ये

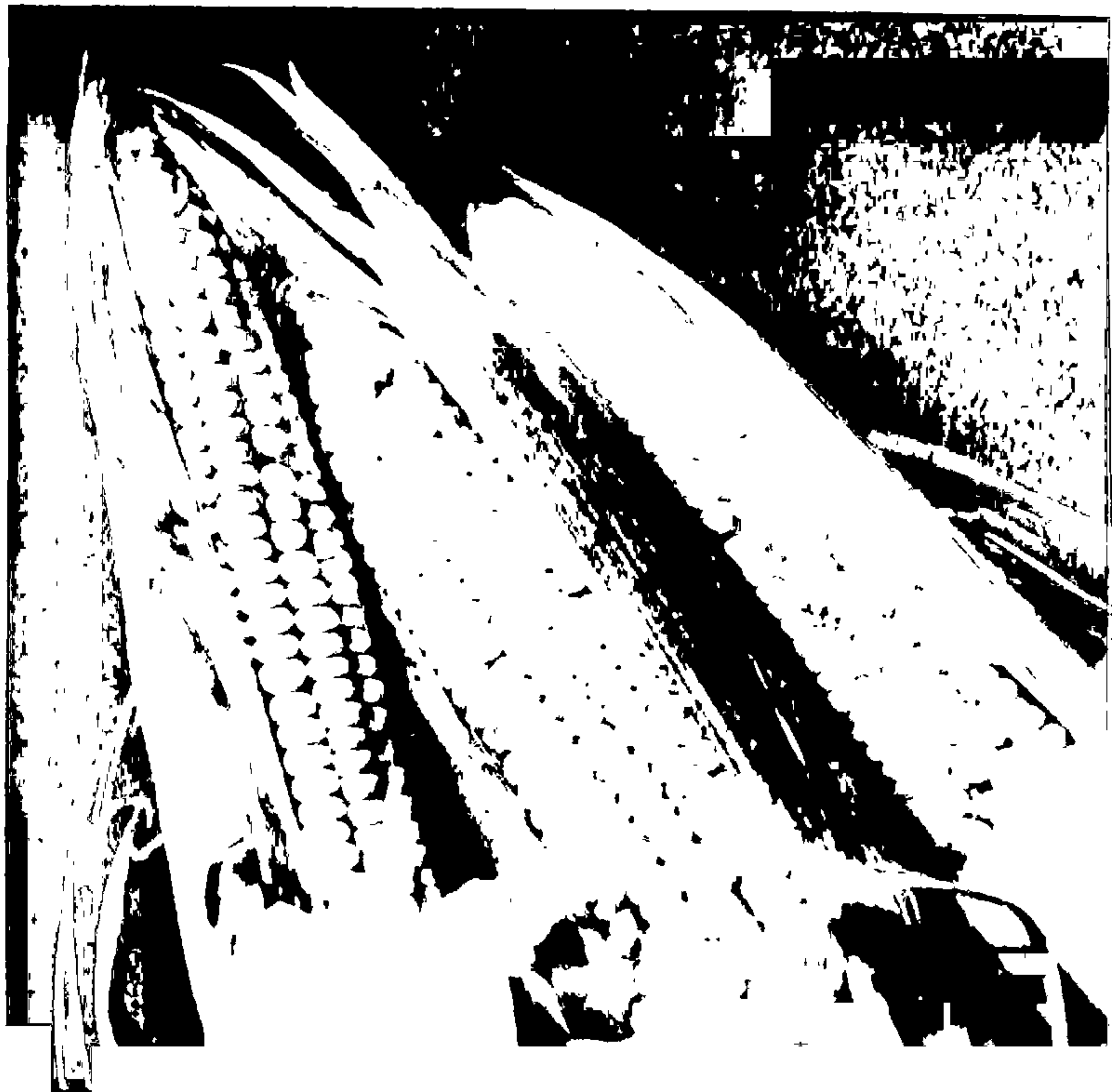

मका — दुय्यम प्रकारचें एक धान्य पीक

19 11 5

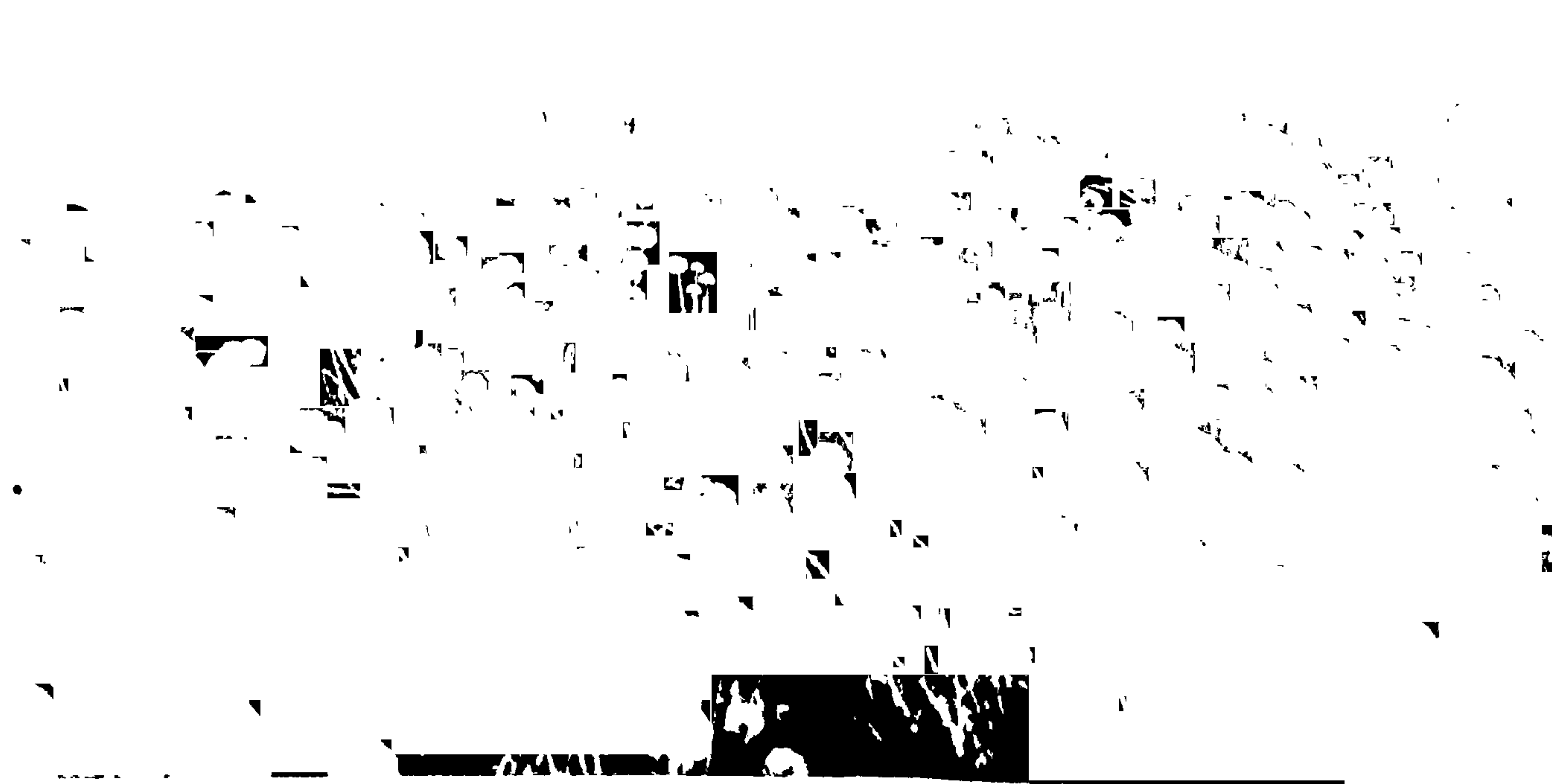

मांजरी येथे बियाण्यासाठी तयार केलेले कांद्याचे पीक. नाशिक जिल्हा हा महाराष्ट्रातील कांदा पिकवणारा मोठा प्रदेश

कपाशी हे महाराष्ट्राचे महत्वाचे राशीचे पीक होय. मुख्यत्वे- करून विदर्भ व खानदेश येथे कापूस जास्त पिकतो





कोंकणच्या पश्चिम किनाऱ्यावरील पोफळीची व नारळीची झाडे



ऊंसाची छाटणी करण्यास कुशल हात लागतात. महाराष्ट्राच्या मध्य भागातील जिल्ह्यांतून २६ साखरेच्या कारखान्यांचे जाळे पसरलेले असून आणखीहि अनेक कारखाने निघत आहेत. महाराष्ट्राच्या आर्थिक जीवनांत ऊंसाचे फार मोठे स्थान आहे



केळ्यांचे घड

तृषार्ताची तहान भागविणारी
शहाळी कोकणांत मुबलक होतात



नाशिकचीं प्रसिद्ध द्राक्षें

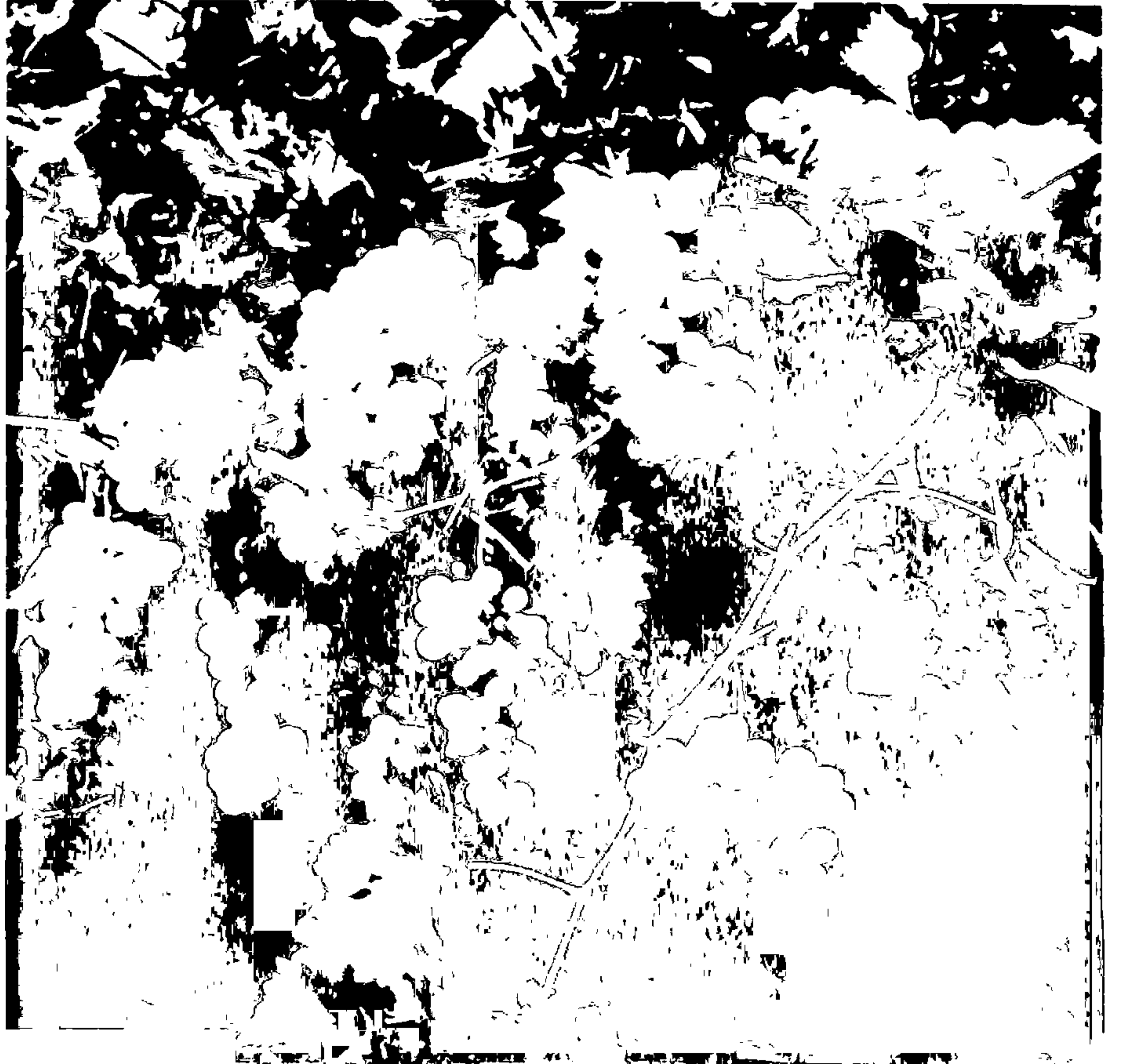

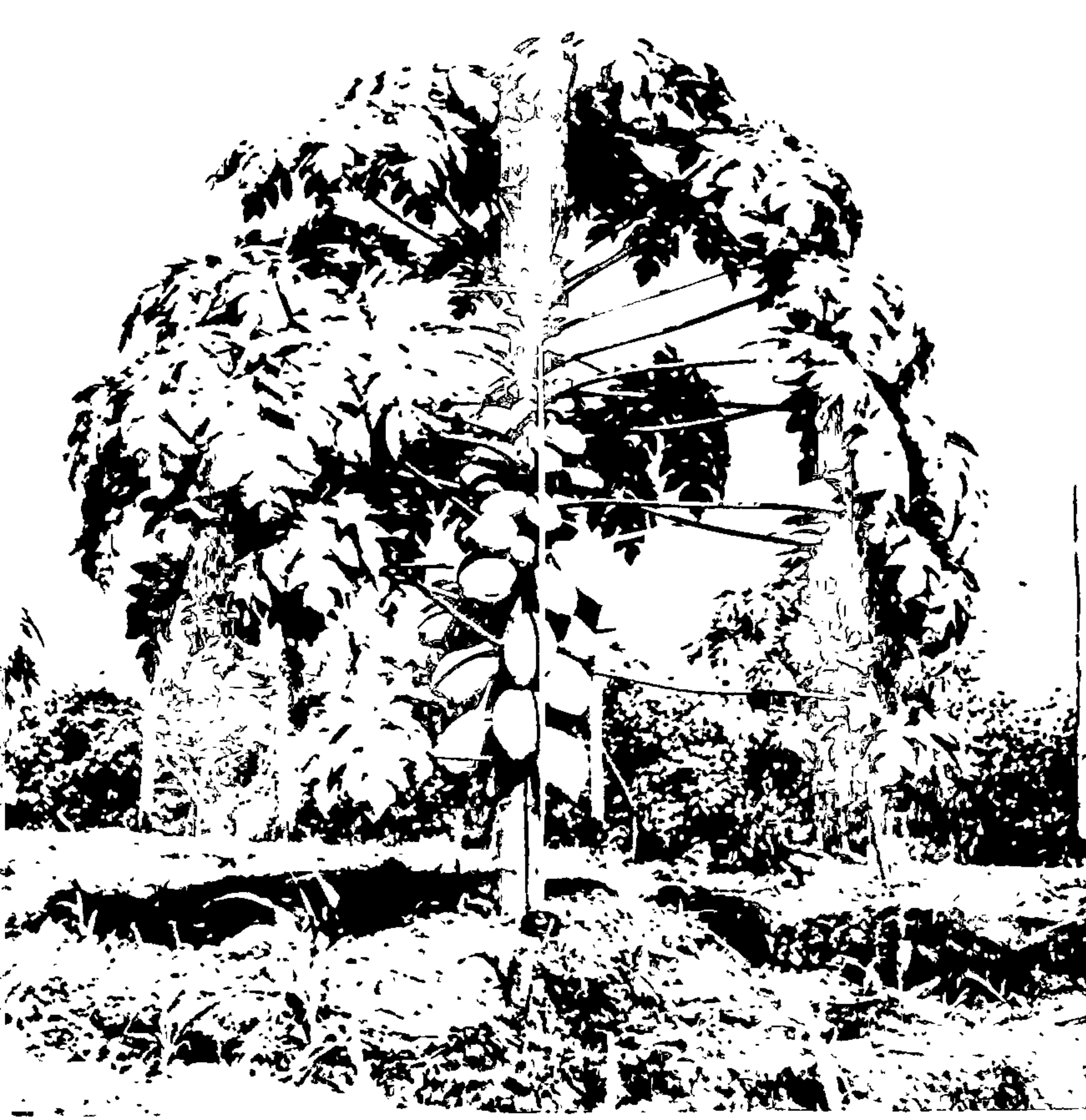

पपया — घराच्या परसामध्ये
त्याचप्रमाणे शेतांतूनहि लागवड
करतात



डॉलर कमविणारें दक्षिण कोंकणचे
एक फळ—काजू



पुण्यालगतच्या प्रदेशांत पिकणाऱ्या
अंजिरास फार मागणी असते

नागपुरी मंत्री -आशियांत या
तोडीची मंत्री होत नाहीत.
साहजिकच त्यांना मोठी मागणी
असते

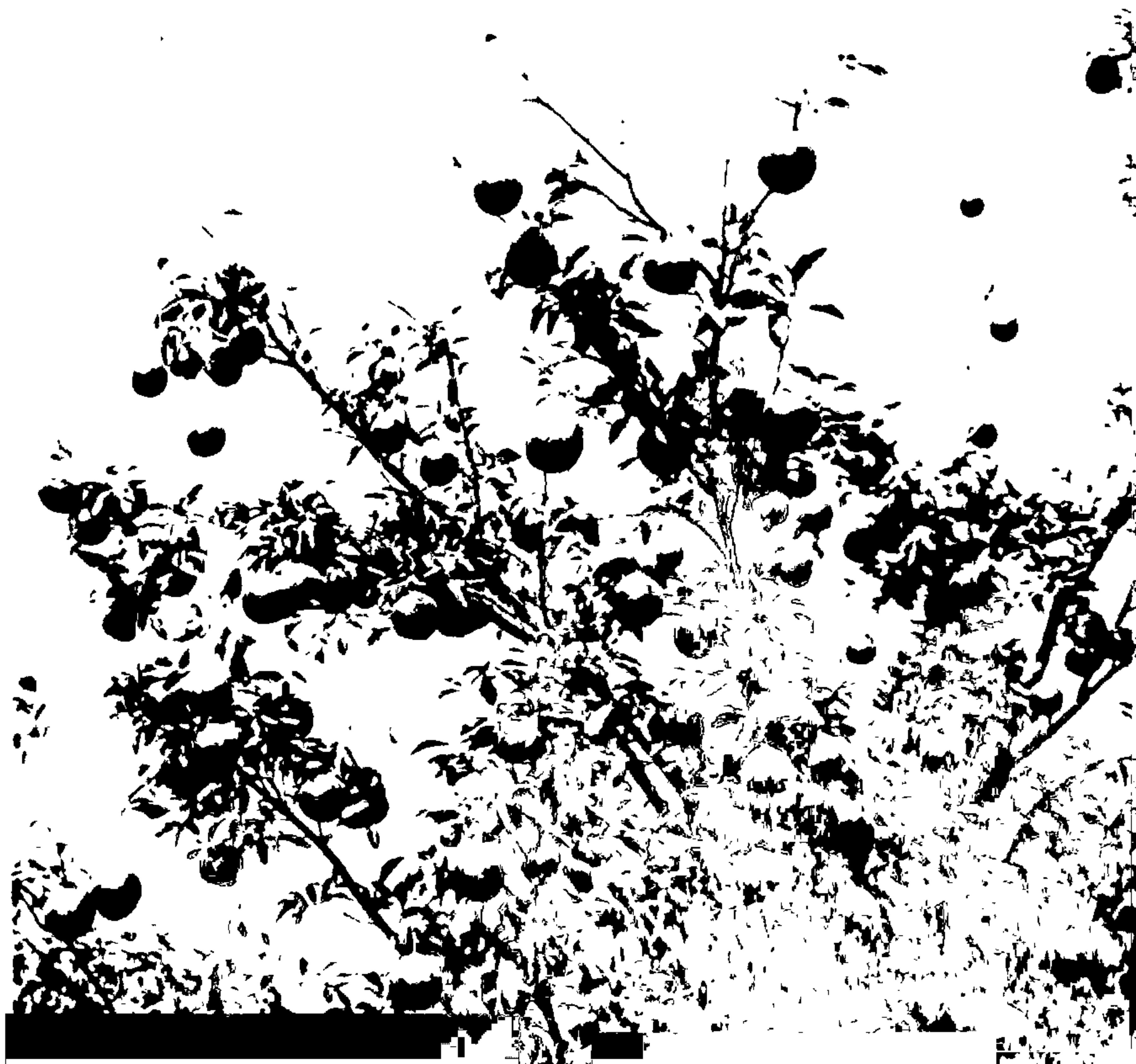



फळांचा राजा म्हणजे कोंकणचा हापूस व पायरी आंबा. आतां परदेशांतून पैसा आणीत आहे.

हळदीचीं पूर्ण वाढलेलीं रोपटीं.
दक्षिण महाराष्ट्रांतील हें प्रमुख
पीक आहे

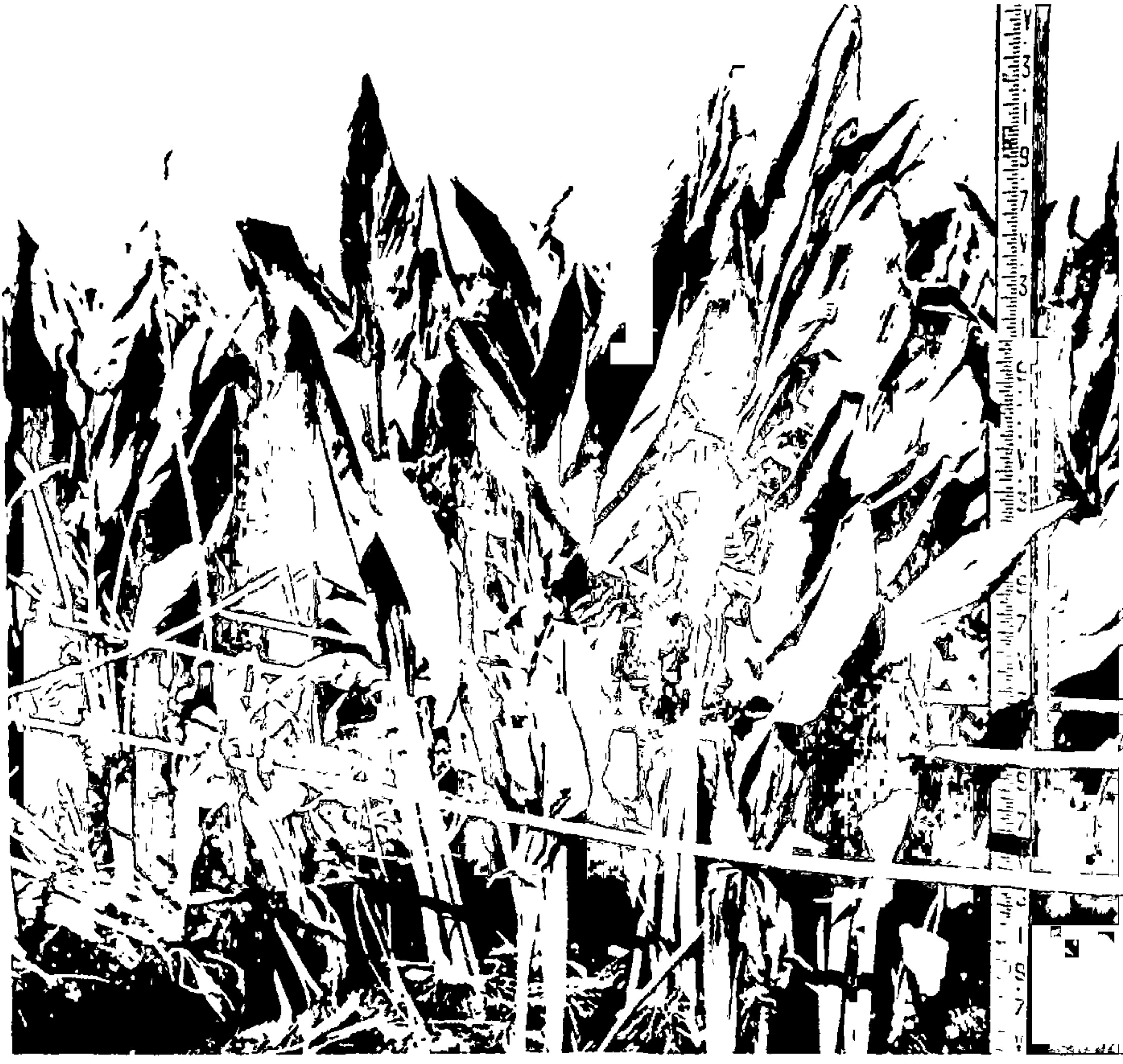

अननस - राज्यांत कांहीं कांहीं
ठिकाणीं काढला जातो



कलिंगड हे सामान्य माणसाचें
फळ. राज्यांत बहुतेक भागांत
नदीच्या पात्रांतून कलिंगडे पिक-
वतात. पिकाला मेहनत कमी
लागते पण उत्पन्न मात्र भरपूर





दक्षिण महाराष्ट्रांतील शेतकरी
हा असा असतो

उत्तर कोकणातील या तरुण स्त्रीने
खाम मराठी धर्तीचा पोशाख व
दागिने घातले आहेत. नथ हा
महाराष्ट्रीय महिलेचा एक
अतिशय जुना अलंकार



मळणीची तयारी पश्चिम महाराष्ट्रांतील शेतावरील एक परिचित दृश्य. धान्याची मळणी करण्याकरिता जोराचा वारा लागतो

पिकांची राखण करण्यासाठी
विदर्भात असे मचाण बांधतात

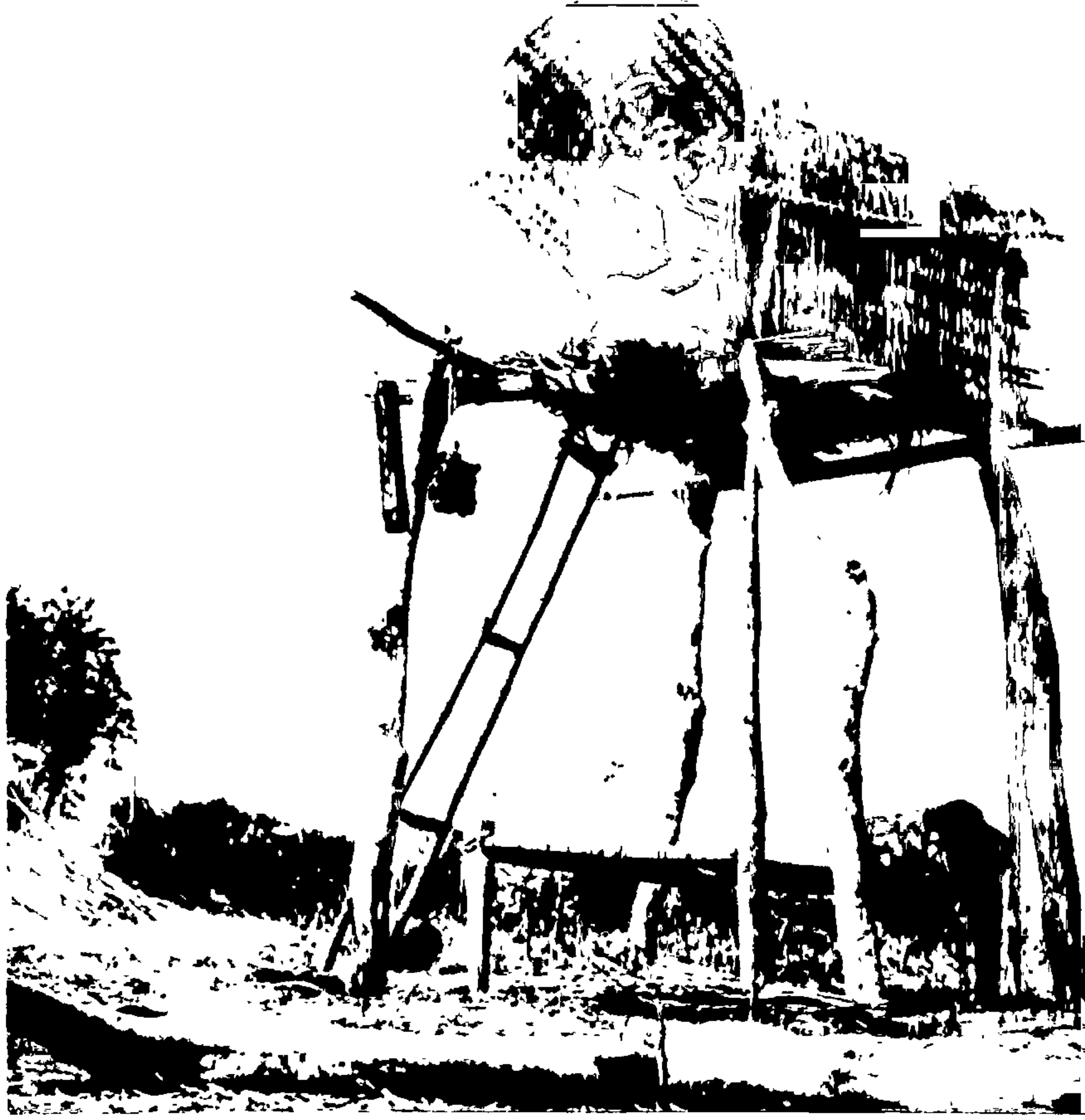

विदर्भातील एका शेतावरील
मळणीचे दृश्य

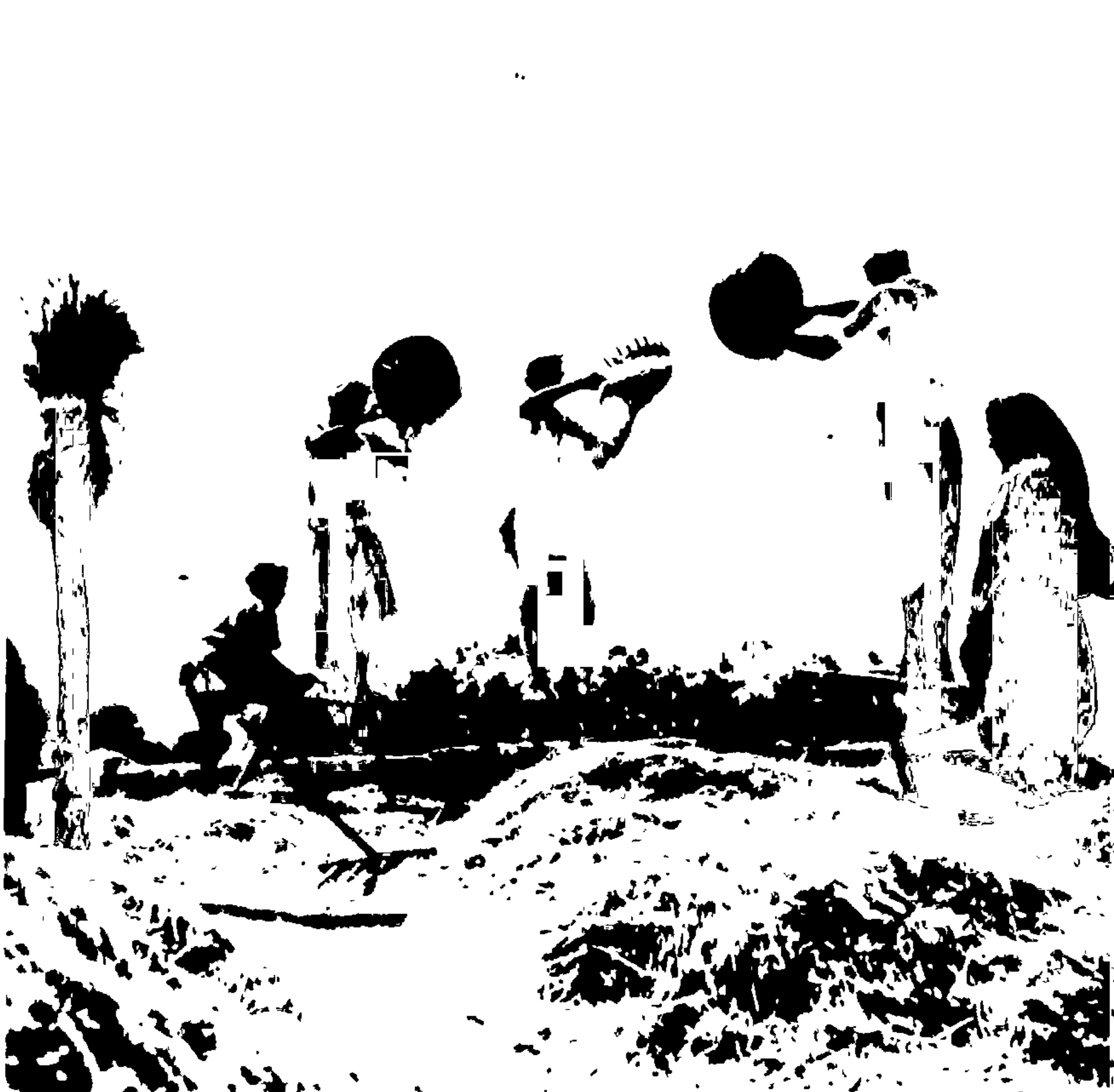



“न्याहारीचा वखुत” झालेला आहे
आणि भाकर व कोरड्यास खायला
“धनी” केव्हां येतात याची
घरधनीण वाट पहात आहे

शेतांतून कापून आणलेल्या धान्या-
च्या पेंढ्या वाळविण्यासाठी त्या
व्यवस्थित रचून ठेवाव्या लागतात.
वायका हें काम चांगलें करतात

..... कि
..... नोंदः



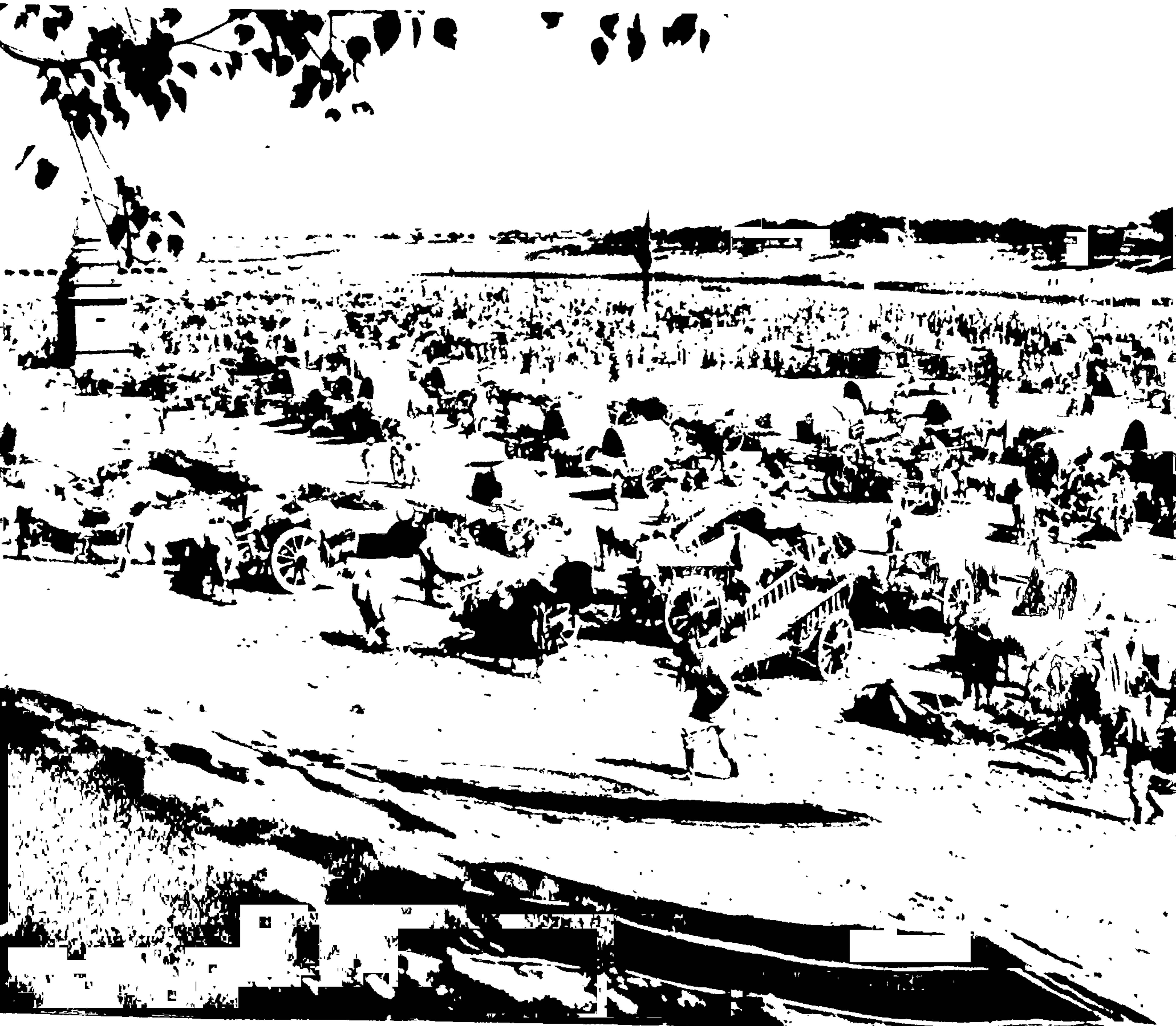

“जत्रा” नाहींतर “उरूस” हें खेड्यांतील मोठें आकर्षण. आजूबाजूच्या खेड्यांतील शेतकरी बायकामुलांसह जत्रेस जातात. बायकोसाठी लुगडं चोळी व मुलांना गोडी शेव या गोष्टी घेतल्याच पाहिजेत. “याड” लावणारा तमाशाचा फड झाल्याशिवाय जत्रेची मजा नाही



तांतडीच्या कामासाठी विदर्भात
“छकडा” वापरतात

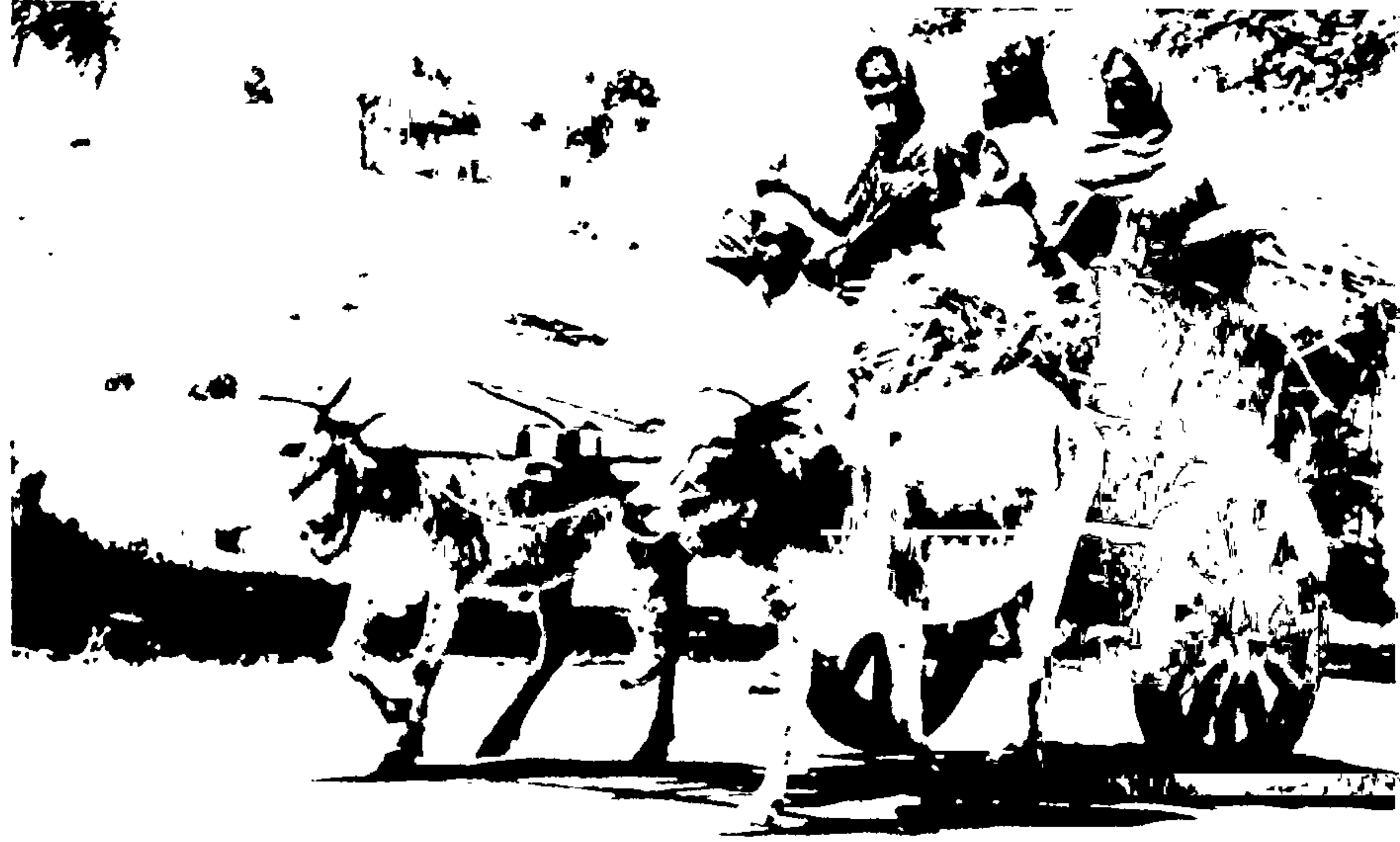

आणि नेहमीच्या प्रवासासाठी ही
एक साधी बैलगाडी - खाचर



महाराष्ट्रातील लहान मोठ्या गांवां-
तून हमखाम दिमणारा घोड्यांचा
टांगा

रस्त्यावरील दिवे लावणारा खेड्यां-
तील गांव कामगार



मध्य महाराष्ट्रातील एक शेतकरी



शेतांत काम करणाऱ्या कुणबी स्त्रिया.
कुणबी हे कोंकणांतील शेतकरी
वर्गापैकीं होत



आणखी एक मुखी आणि आनंदी
कुणबी स्त्री

सातारा जिल्ह्यांतील या शेतकऱ्याला कोंकरू म्हणजे आपलं मूलच



— आणि ही शेतकरी स्त्री आपल्या कोंकराला पाठुंगळीला घेऊन
चालली आहे



मुंबईतील ही कोळीण जखड म्हातारी पण किती आनंदी

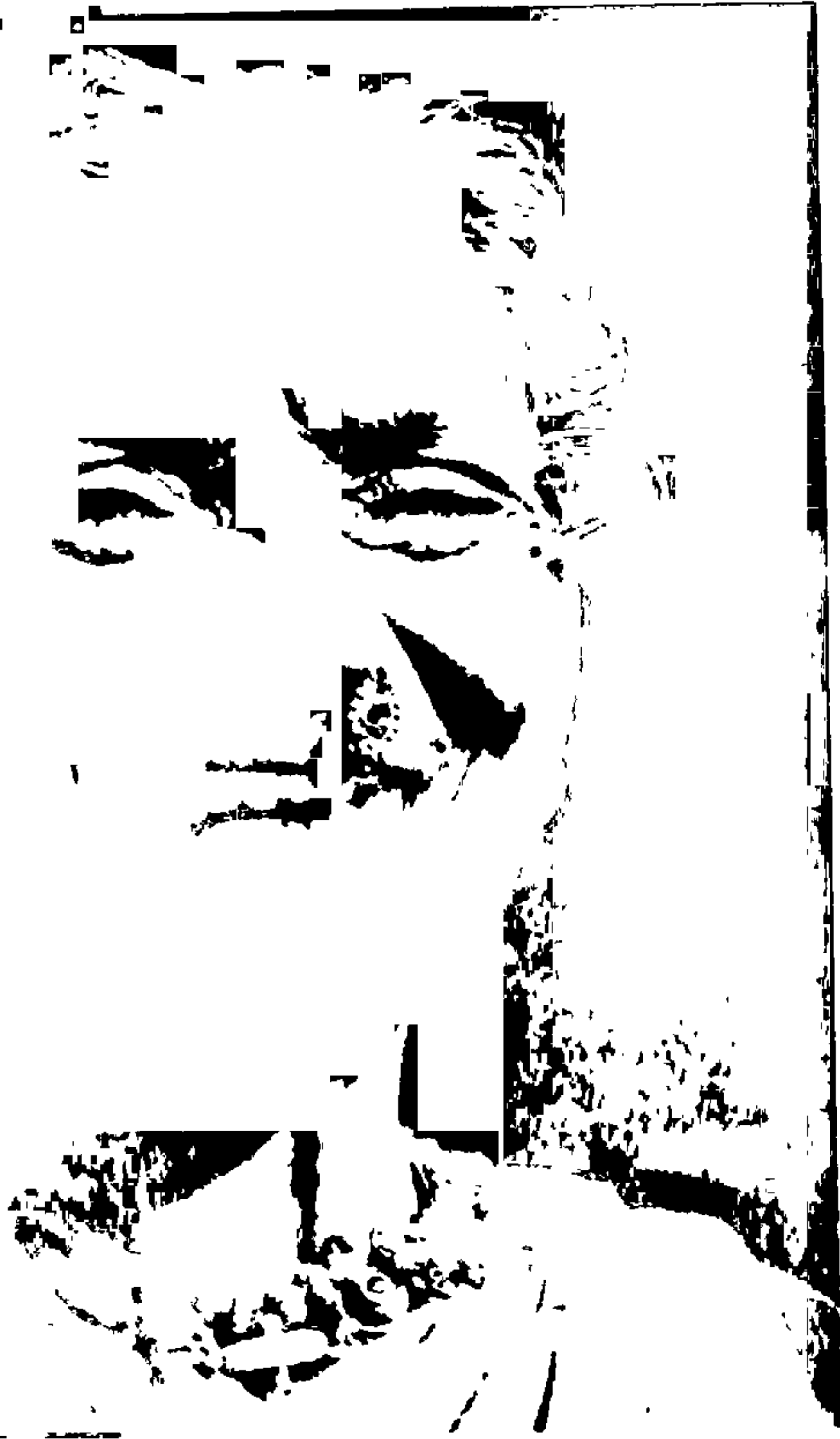

दोन छोट्या जीवांचें मोठें प्रेम



खेड्यांतील कारागीर वर्गातील
स्त्रियांच्या पोशाखाचा आणि वेणी-
फणीचा एक प्रकार



मुगीच्या दिवसांत खेड्यांतील वैलगाडीवाल्यांची कोण धांदल उडते



उत्तर सातारा जिल्ह्यांतील एक मेंढपाळ आपल्या मेंढ्यांच्या कळपासह

विदर्भातील एक खेडूत "तुतारी" फुंकतो आहे. गांवांत मोठा पाहुणा आला म्हणजे नाहींतर सणासुदीला महाराष्ट्रांतील खेड्यांत तुतारी नाहींतर शिंग वाजलेंच पाहिजे





गोकुळअष्टमीच्या दिवशीं "गोइंदा
आला रे आला" कीं दहीहंड्या
अशा फुटतात

श्री गजानन मूर्तीचें विसर्जन



गणेशचतुर्थी म्हणजे मोदक



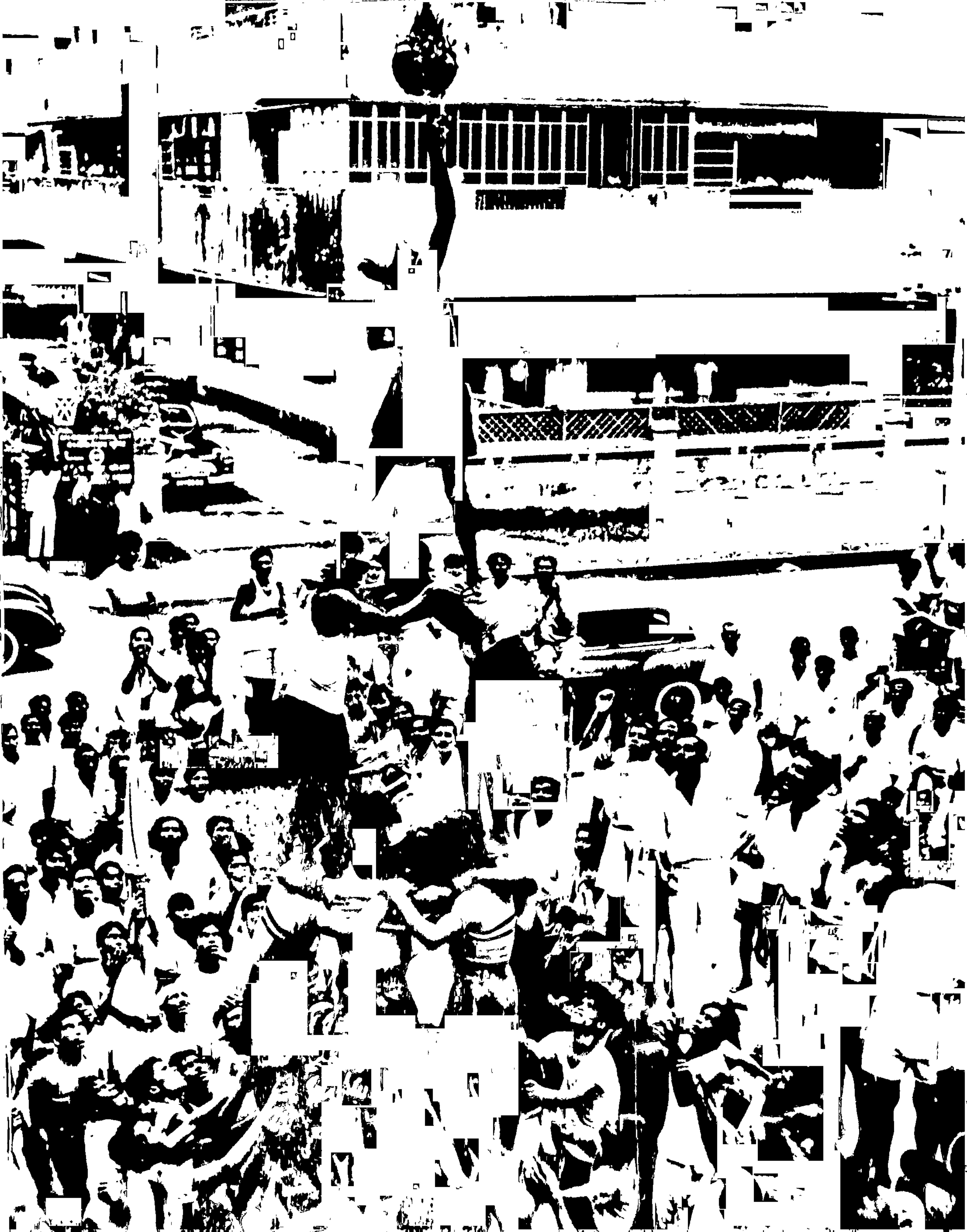



वेदपठण - महाराष्ट्रीय ब्राह्मणांची
संस्कृतपांडित्यावद्दल ख्याति आहे



“ नागोबाला दूध ”

सत्यनारायणाची महापूजा





मोहरमला नाचणारे वाघ
“हिद्द” ही असतात

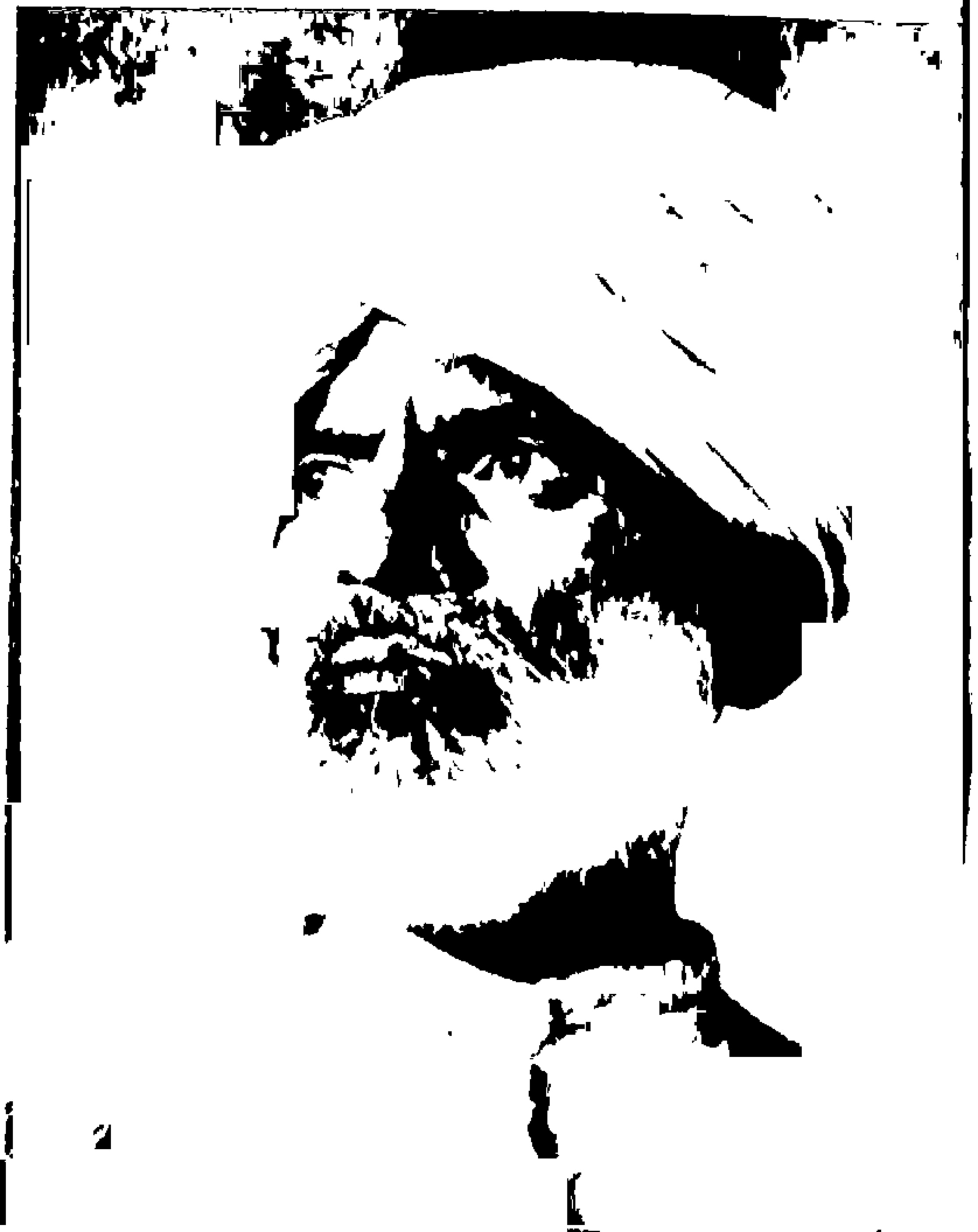

महाराष्ट्रातील एक मुसलमान
शेतकरी



लग्नसमारंभ

मोरपिसांचा टोप घालून भल्या
पहांटेस गांवांतून हिंडत जाणारा
वासुदेव



“गुबूगुबू” आवाजाबरोबर “मान
हलविणारा” हा शोभिवंत “नंदी
बैल” महाराष्ट्रांतील खेड्यां-
पाड्यांतून हटकून दिसतो





मुंबईतील कोळी-स्त्रियांचे नृत्य



कोंकणांत होळीसमोर चालणारे पालखी नृत्य

माडिया आदिवासींचे हें जोडपे बाजाराला निघाले आहे



माडिया जातीचा युवक





ठाणे जिल्ह्यांतील वारली स्त्रिया
गवत कापण्याकरिता जंगलांत
निघाल्या आहेत

मृदईच्या आमपाम आढळणाऱ्या
माची जातीची मुलगी. वैशिष्ट्य-
पूर्ण दागिने घातलेली



कोरकू आदिवासी जमातीचें कुटुंब



आणखी एक माची बालिका
— आणि तिनें हातांत भरलेल्या
खास तऱ्हेच्या बांगडया

फुलांनीं शृंगारलेलें शिरोभूषण आणि कवड्यांचा पोशाख घालून
नृत्यास निघालेला माडिया नर्तक





कळसा घेऊन नदीवर पाण्यासाठी
निघालेली वंजारा युवती

शिपल्याचे दागिने परिधान केलेल्या
गोंड आदिवासी मुली



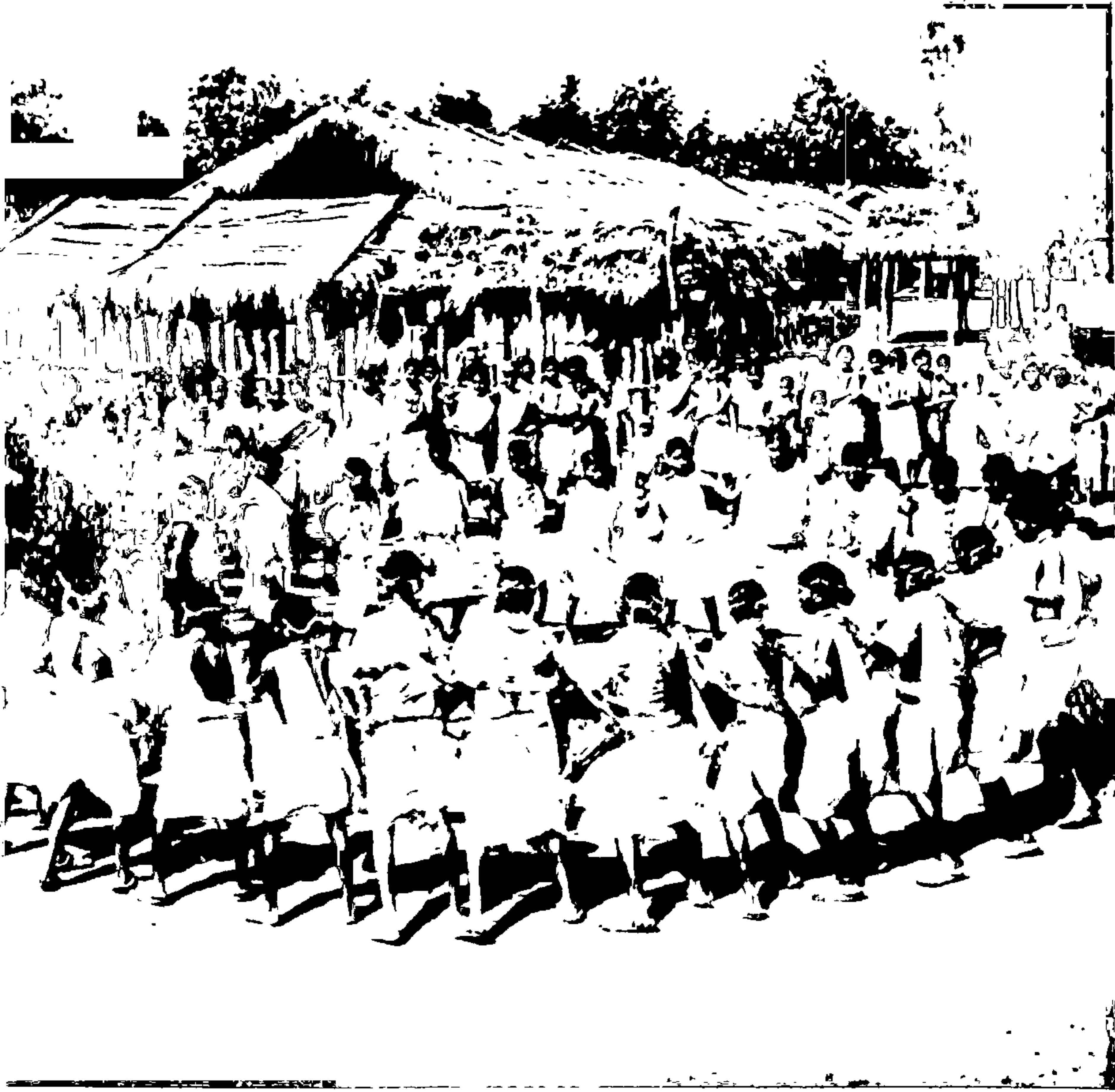

माडिया महिलांचें नृत्य



पश्चिम महाराष्ट्रांतील आदि-
वासींचें नृत्य

माडियांचा ढोलकी नाच



ढोलकी व शिंग यांच्या तालावार
गोंड युवक नृत्य करीत असतांना





मुतार लाकडावर रंधा मारीत आहेत



— आणि लांकडाचें ओंडके कापतांना



एक बुरुड पट्ट्या विणून टोपली
तयार करीत आहे



—आणि आतां टोपलीस रंगाचा
शेवटचा हात देण्यात येत आहे



लंपाड नापळकिक ाकण - ह्याच स्थि ति लिळकत नाकनीसर्त
ह्या लंकत तर्तु जाच

ललितान्तरे चान्णान् समारभ्य
-काञ्च ज्ञानं जित्वा तु तद्वैभवं
ज्ञानं चान्तिमपि ज्ञानम्



-द्वयानि तान् शिष्यान् ललितान्तरे
चान्तिमपि ज्ञानं चान्तिम्





बाजारांत पाठविण्यासाठी कुंभारानें
गाडगीं-मडकीं तयार ठेवलीं आहेत

खेडेगांवांतील लोहार तापलेल्या
लोखंडावर घण घालीत आहे





पुण्याच्या आसमंतांतील सिंहगडाचें
एक भव्य दृश्य

— येथील हुतात्मा तानाजीची
समाधि



जंजिरा किल्ला





प्रतापगड येथील भवानी देवीची
मूर्ति. भवानी देवी म्हणजे शिवाजी
महाराजांचे कुलदैवत

२ १४ .

छत्रपति शिवाजी महाराजांच्या
महत्वाच्या किल्ल्यांपैकी एक
— प्र ता प ग ड

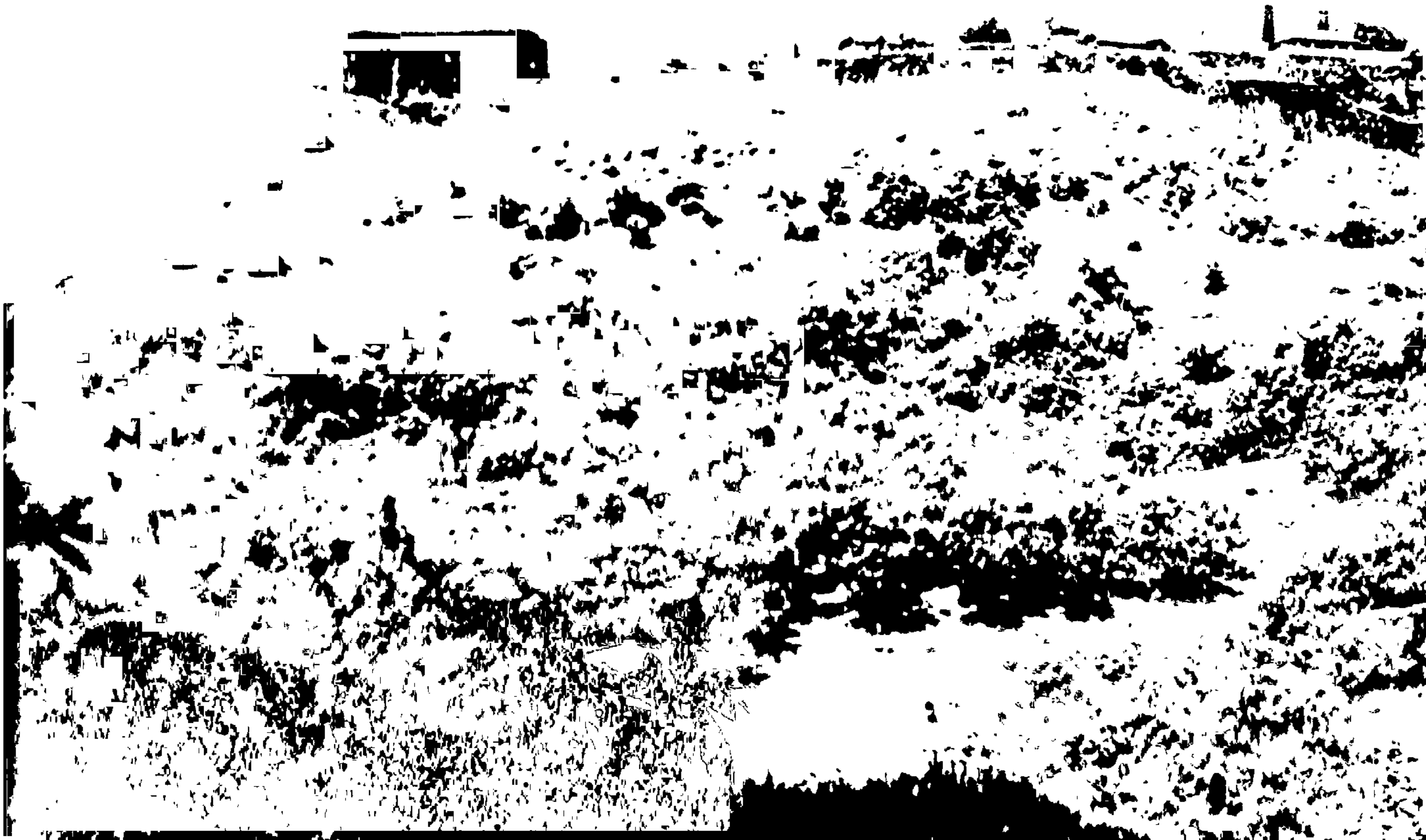

प्रतापगडावर बसविलेला
श्री शिवाजी महाराजांचा अश्वारूढ
पुतळा

धरावी इं. प्र. शाळा, रा. धरावी,
२०१२-२०१३ : शुभ-शुभ
२०१३-२०१४ : शुभ-शुभ



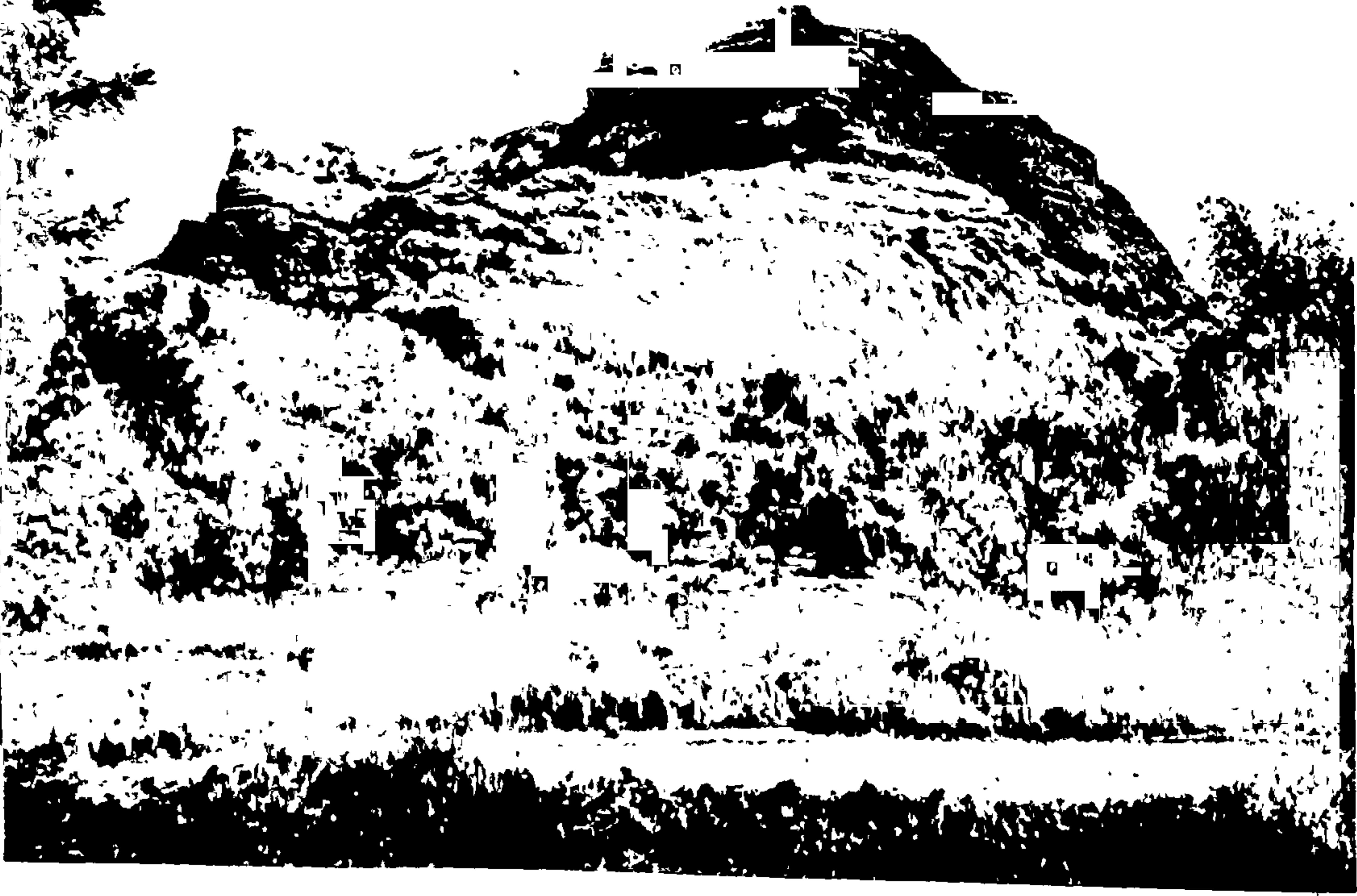

श्री शिवाजी महाराजांना जेथें
राज्याभिषेक झाला तो रायगड.
रायगड महाराष्ट्राची राजधानीहि
होती

श्री शिवाजी महाराजांचें जन्म-
स्थान — शिवनेरी किल्ला. याच
ठिकाणीं जिजाबाईनें शिवबांचें
पालनपोषण केलें.

शिवनेरी किल्ल्याच्या सात दर-
वाज्यांपैकी अजूनही चांगल्या
स्थितींत असलेला एक दरवाजा

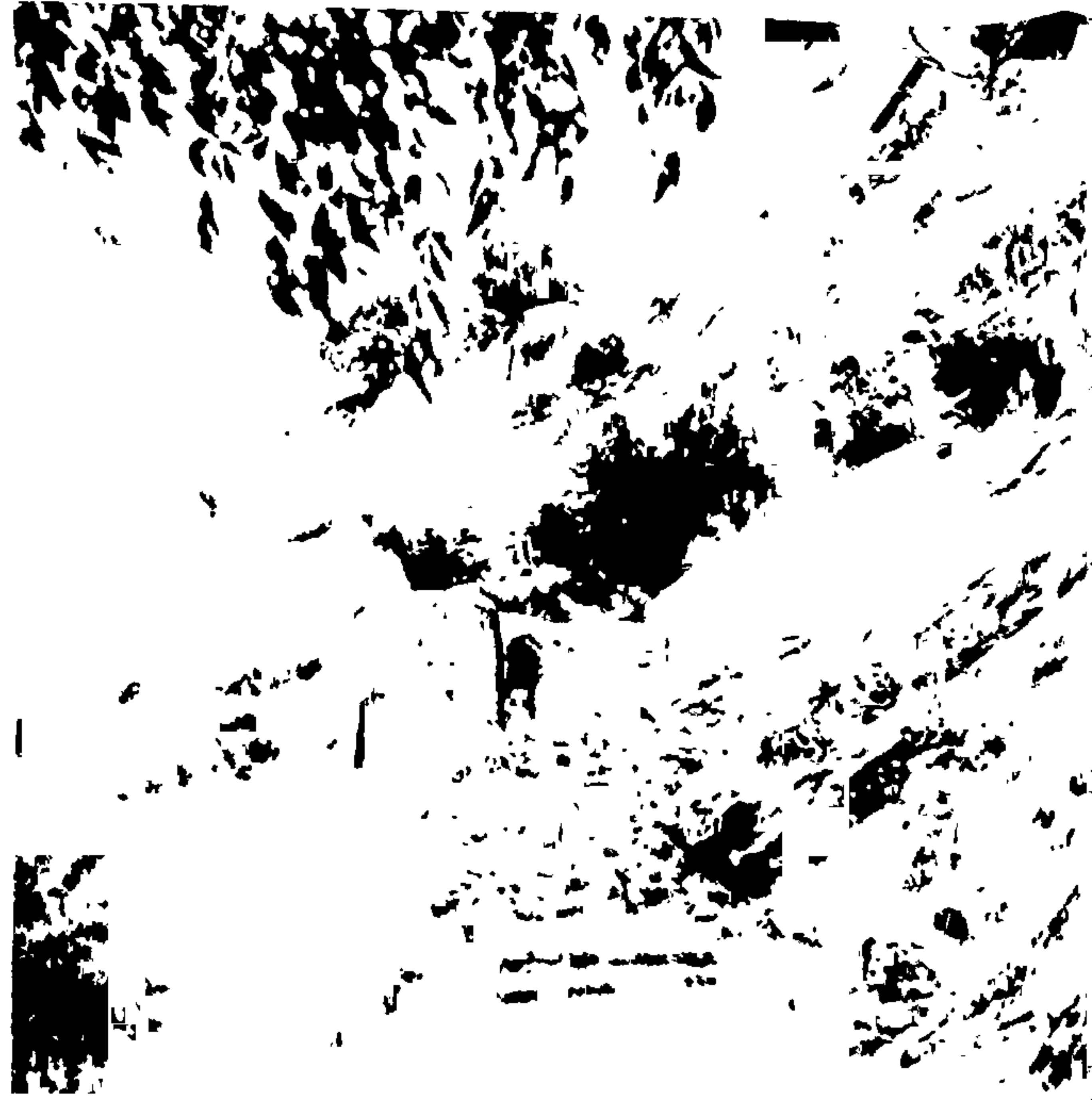



निजामशाही राजांची एकेकाळी
राजधानी असलेला अहमदनगरचा
किल्ला—याच किल्ल्यांत १९४२
साली पंडित जवाहरलाल नेहरू
व इतर राष्ट्रनेत्यांना कारावासांत
ठेवण्यांत आले होते

अमरावतीजवळील गाविलगड





विदर्भातील रामटेक टेकडीवरील देऊळ



रामटेक येथील अंबाला तलाव व त्याच्या कांठावरील जुनी देवालये

त्र्यंबकेश्वर येथील शिवमंदिर -
बारा ज्योतिर्लिंगांपैकी एक

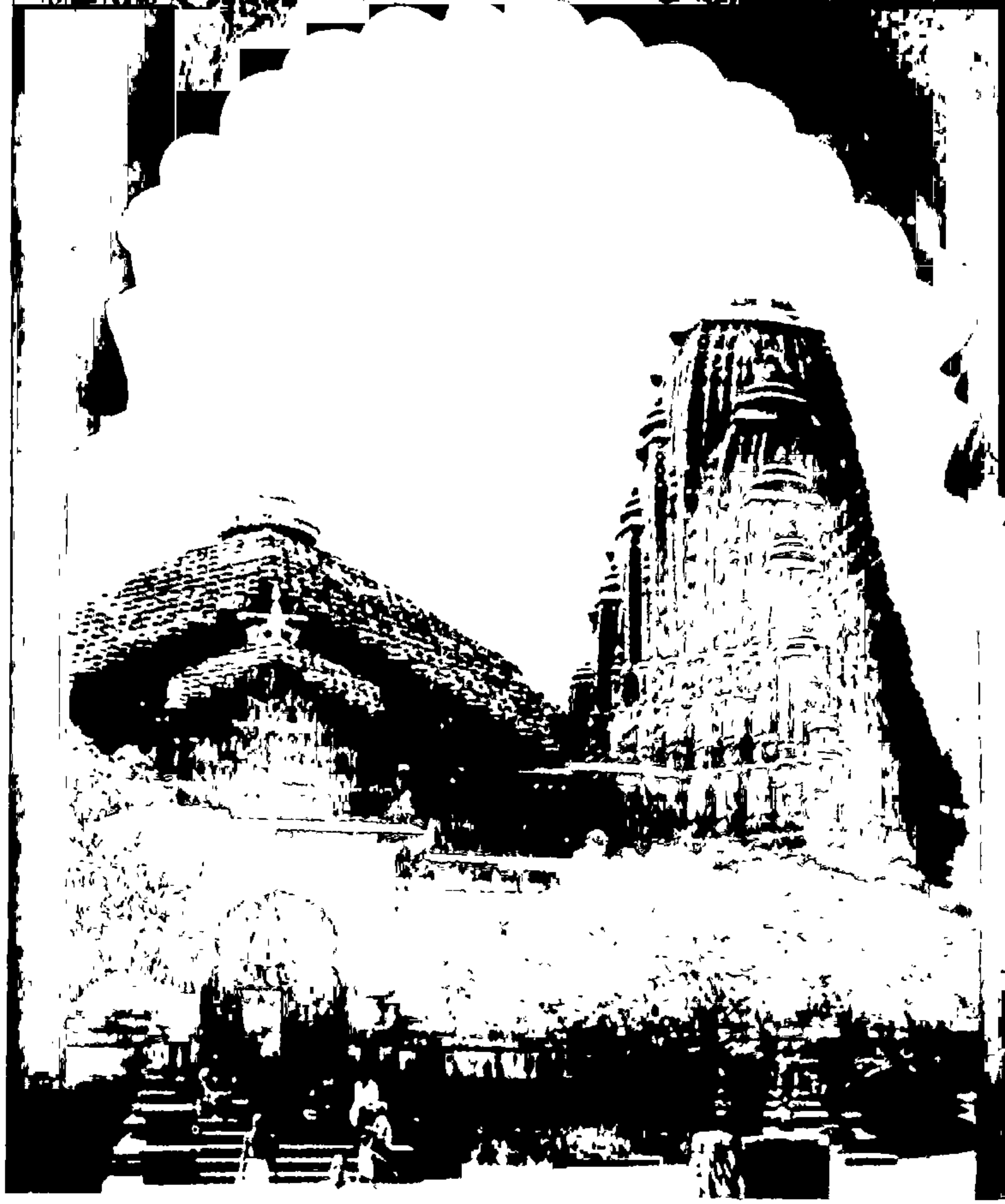

कोल्हापूर येथील अंबाबाईच्या
देवळांतील देवीची मूर्ति



मराठवाड्यांतील परळी वैजनाथाचे
देवालय. बारा ज्योतिर्लिंगांपैकी
हे आणखी एक ज्योतिर्लिंग





चंद्रभागेच्या तीरावर



इंद्रायणी नदी व तिच्या कांठीं
अमलेली आळंदी

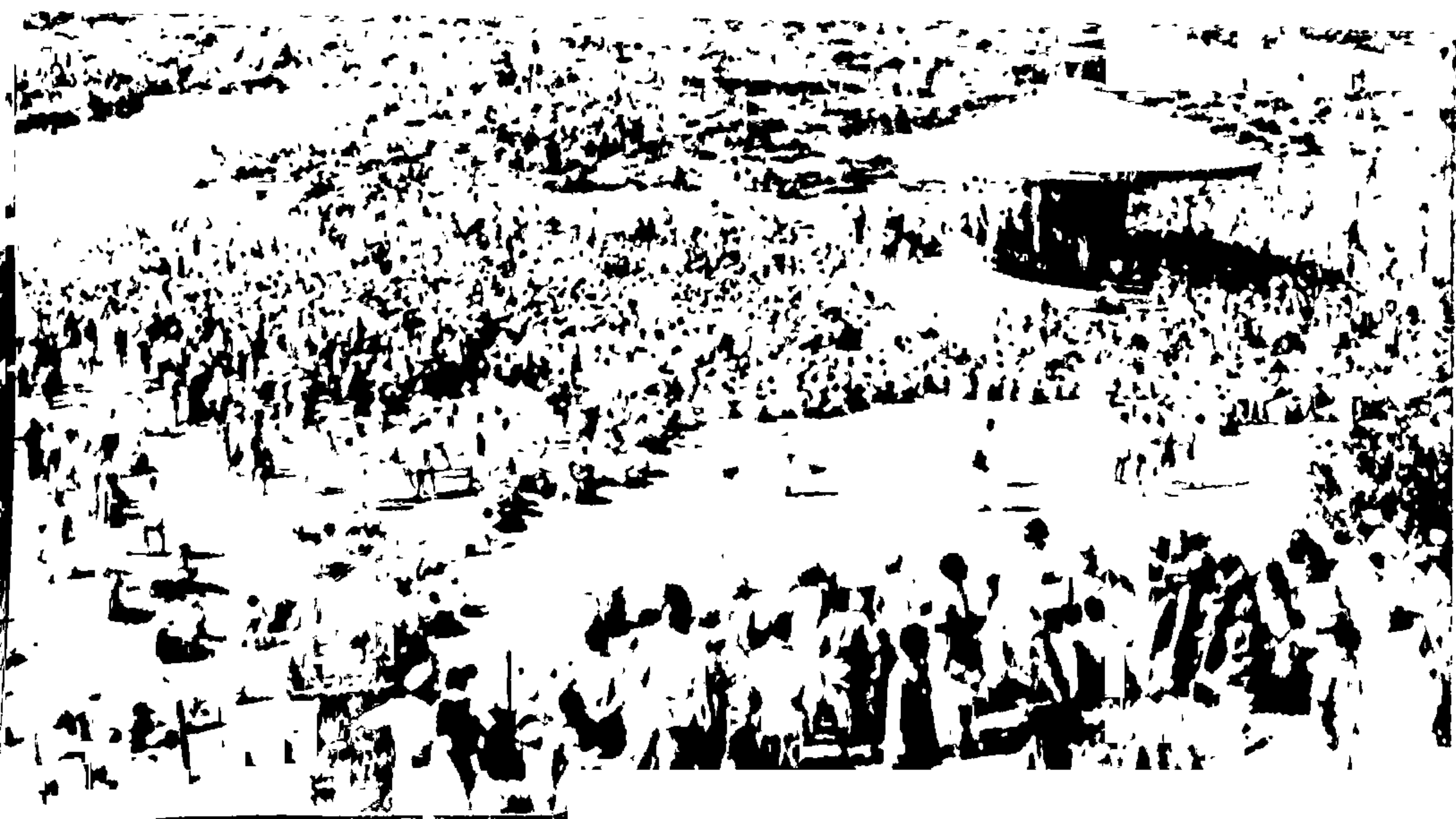

वर्धेच्या कांठावर पवनार येथें
उभारण्यांत आलेली महात्मा
गांधींची छत्री. वर्ध्यापासून अगदीं
जवळच आहे

वांई येथील कृष्णाकांठावरील
घाट

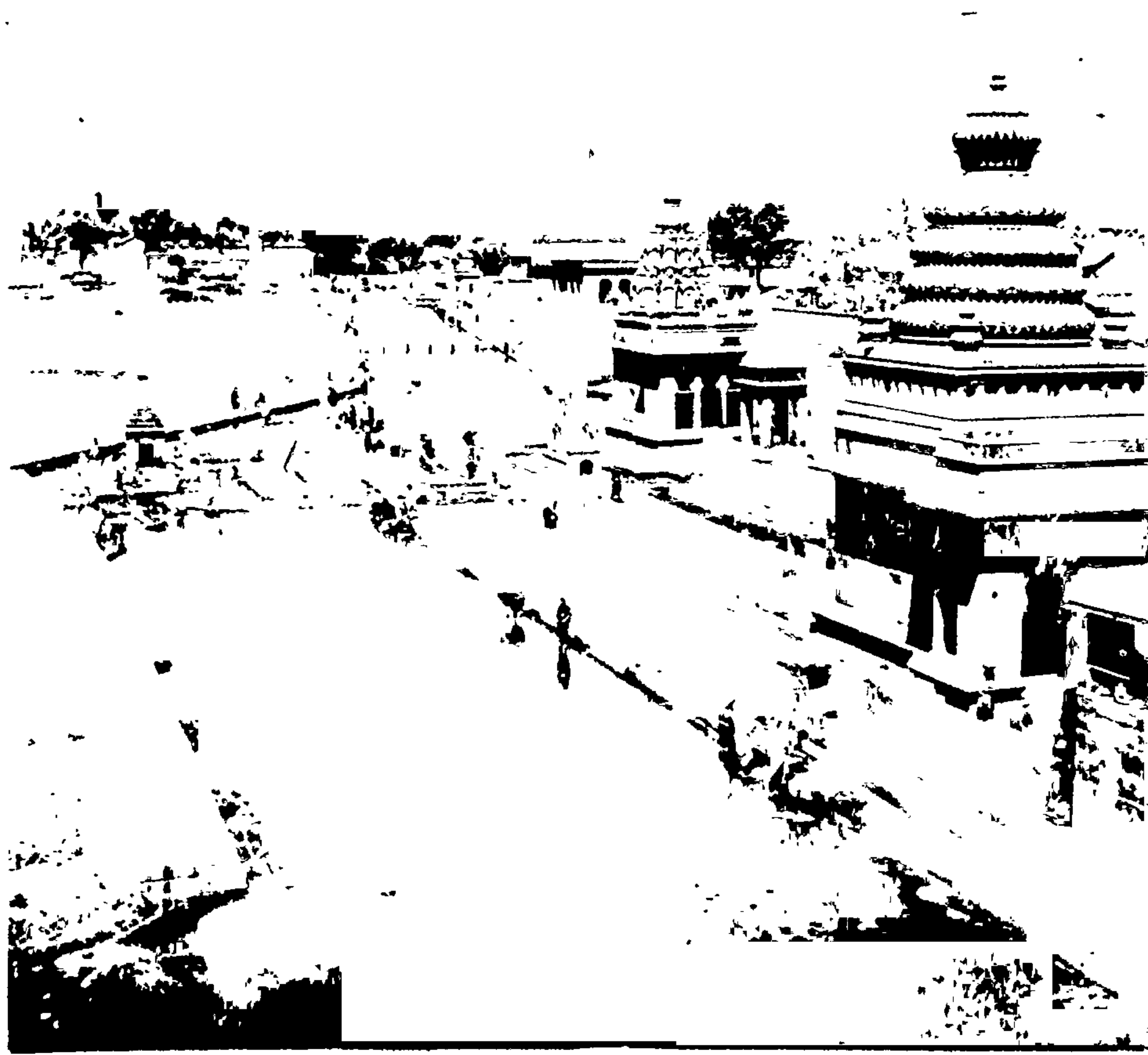

शिवनेरीवरील शिवाई देवी. शिवाई
नवसाला पावली म्हणून छत्र-
पतीना शिवाजी हे अभिधान
मिळाले



अमरावतीच्या अंबाबाईच्या देवळां-
तील अंबेची मूर्ति





विदर्भातील रामटेक टेकडीवरील देऊळ



रामटेक येथील अंबाला तलाव व त्याच्या कांठावरील जुनी देवालये

त्र्यंबकेश्वर येथील शिवमंदिर -
बारा ज्योतिर्लिंगांपैकी एक



कोल्हापूर येथील अंबाबाईच्या
देवळातील देवीची मूर्ति



मराठवाड्यांतील परळी वैजनाथाचे
देवालय. बारा ज्योतिर्लिंगांपैकी
हें आणखी एक ज्योतिर्लिंग



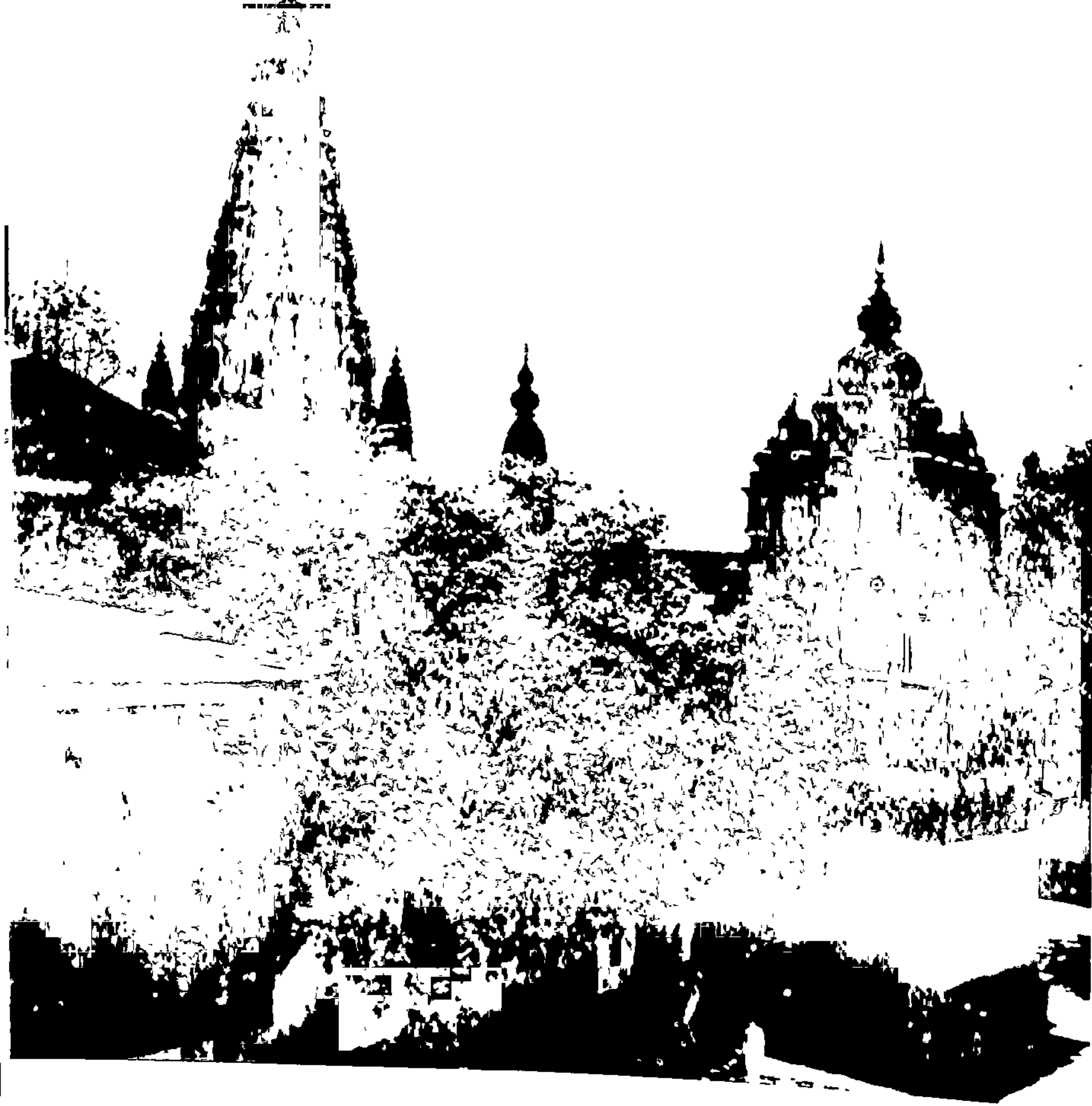

आळंदी येथील संत ज्ञानेश्वर मंदिर

—आणि त्यांची समाधि

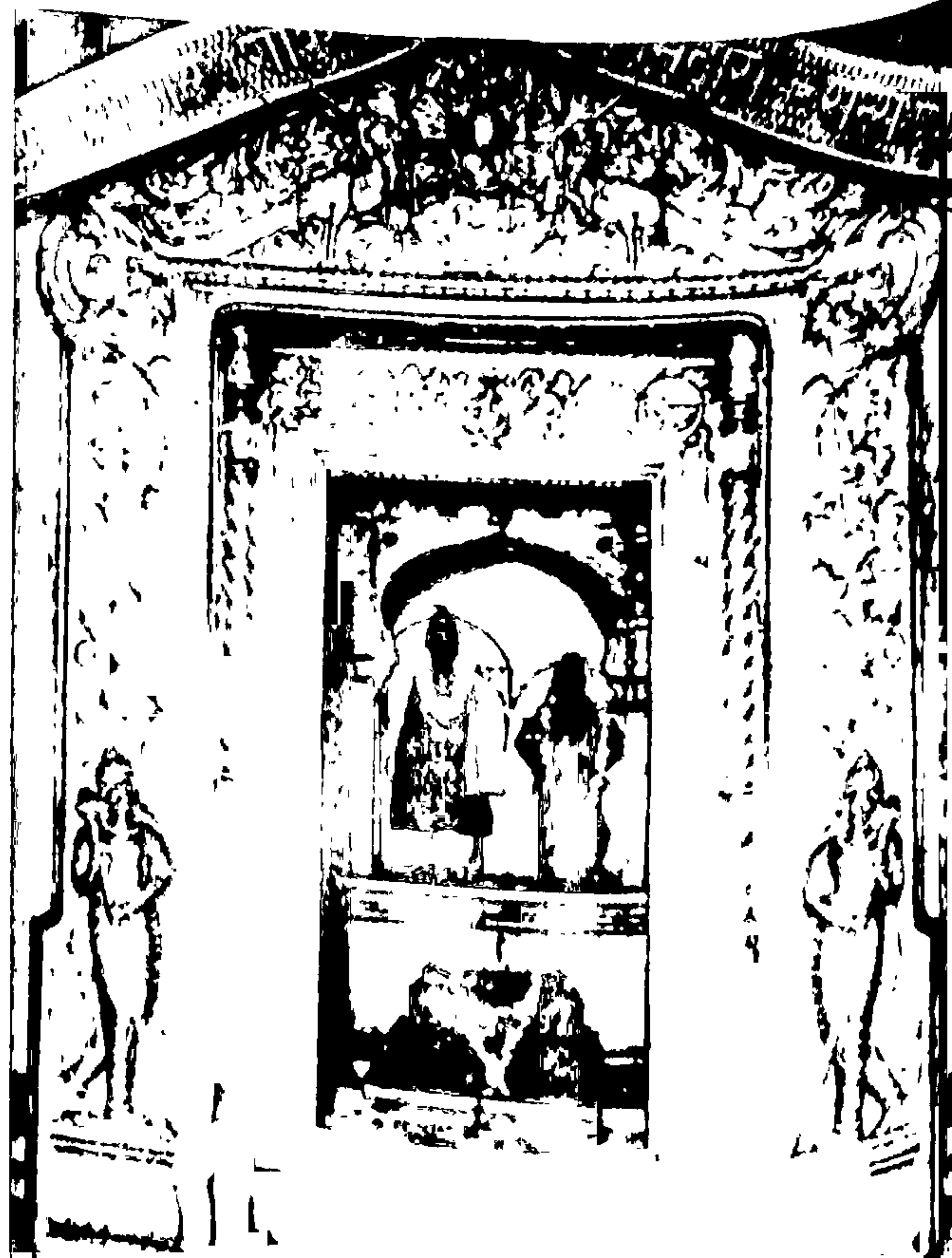

ज्ञानेश्वरांचे समकालिन दुसरे एक
संतकवि मुकुंदराज यांची समाधि



आणि येथे—देहू या आपल्या
जन्मगांवी—तुकाराम महाराजांनी
समाधि घेतली





पुण्याची पेशवेकालीन पर्वती

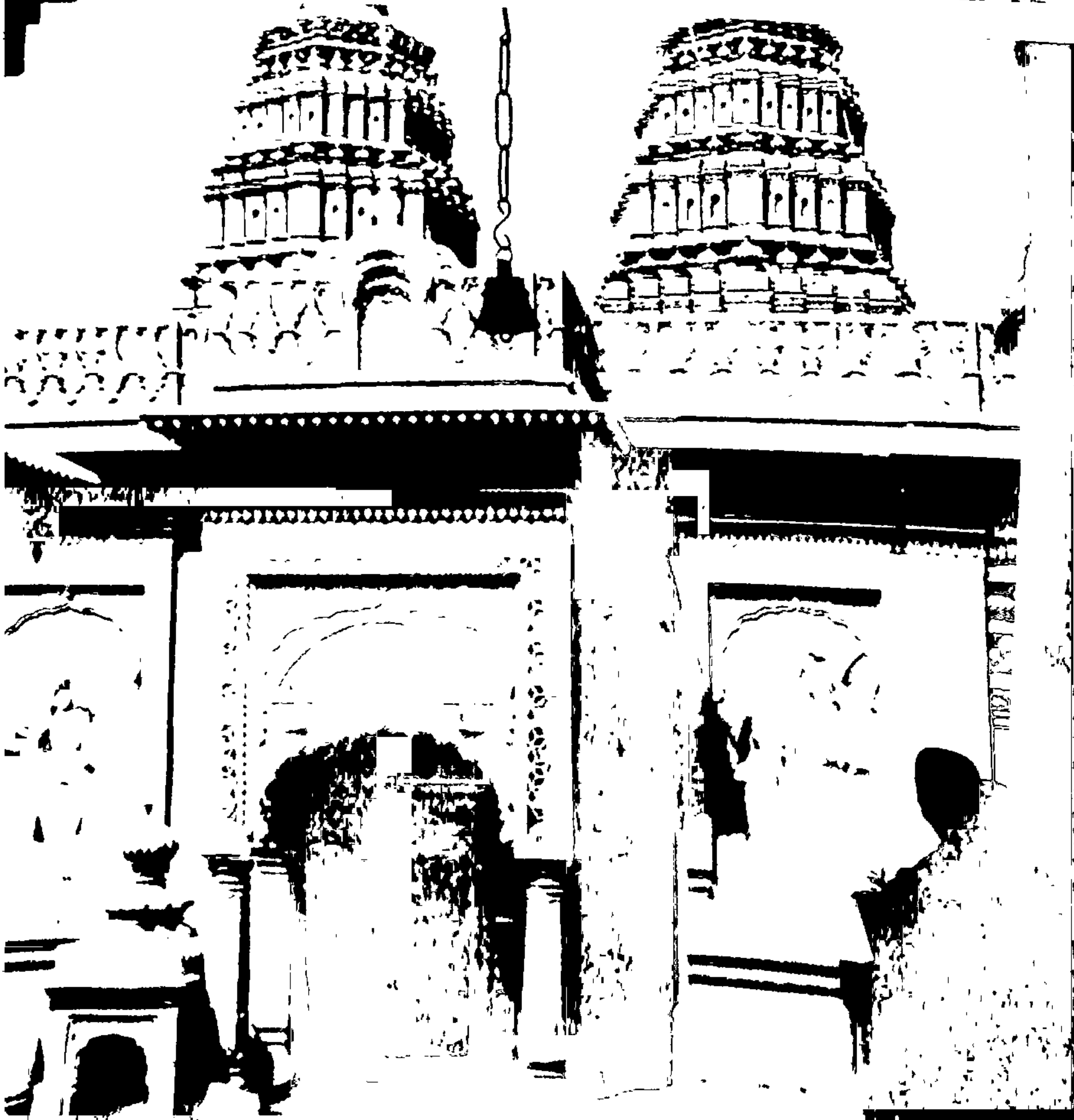

अमरावती येथील अंबामातेचें देवालय

औरंगाबाद येथील पाणचक्की
म्हणजे पाण्याचा उपसा करणारी
एक प्राचीन अद्भूत योजना

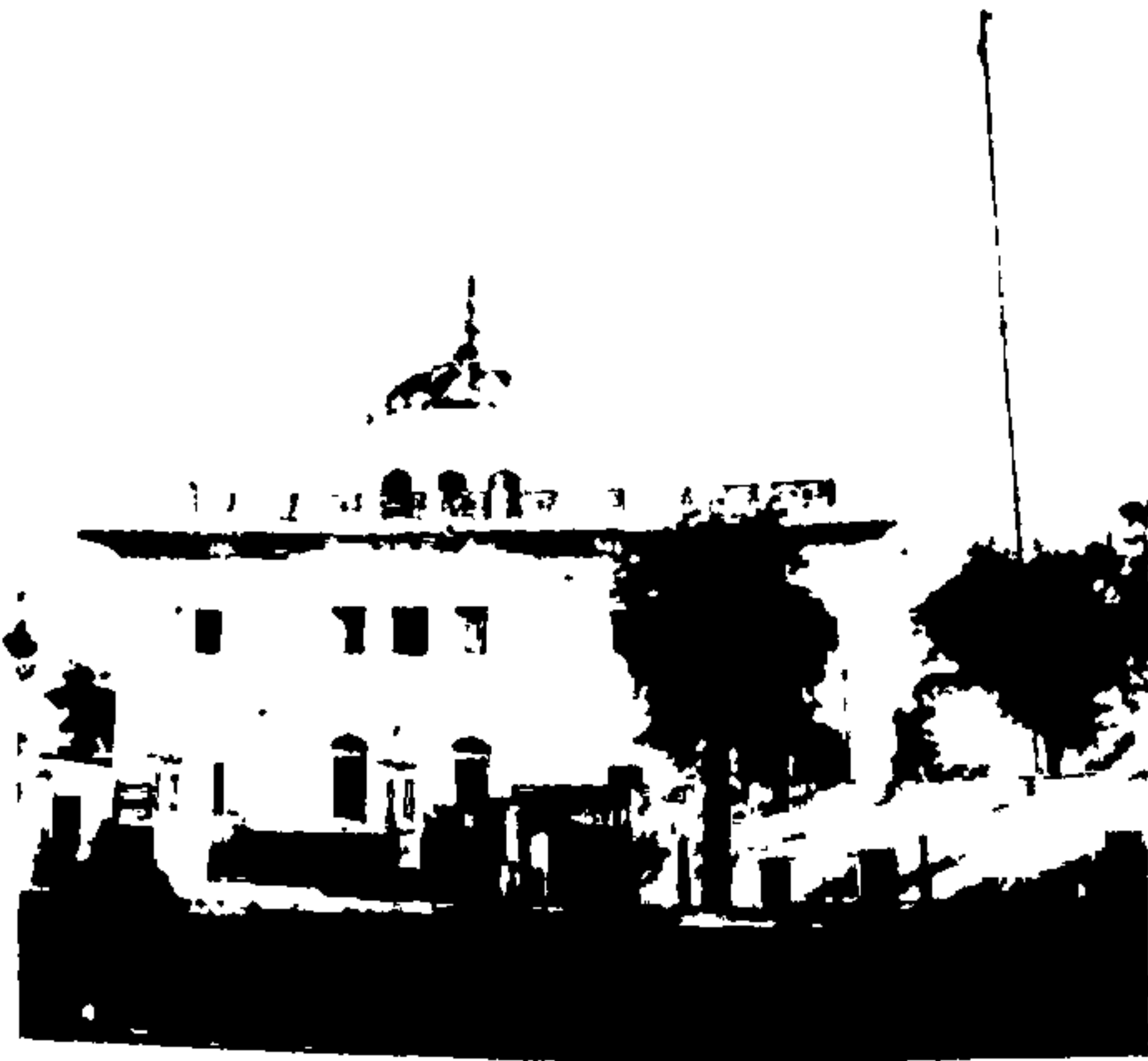
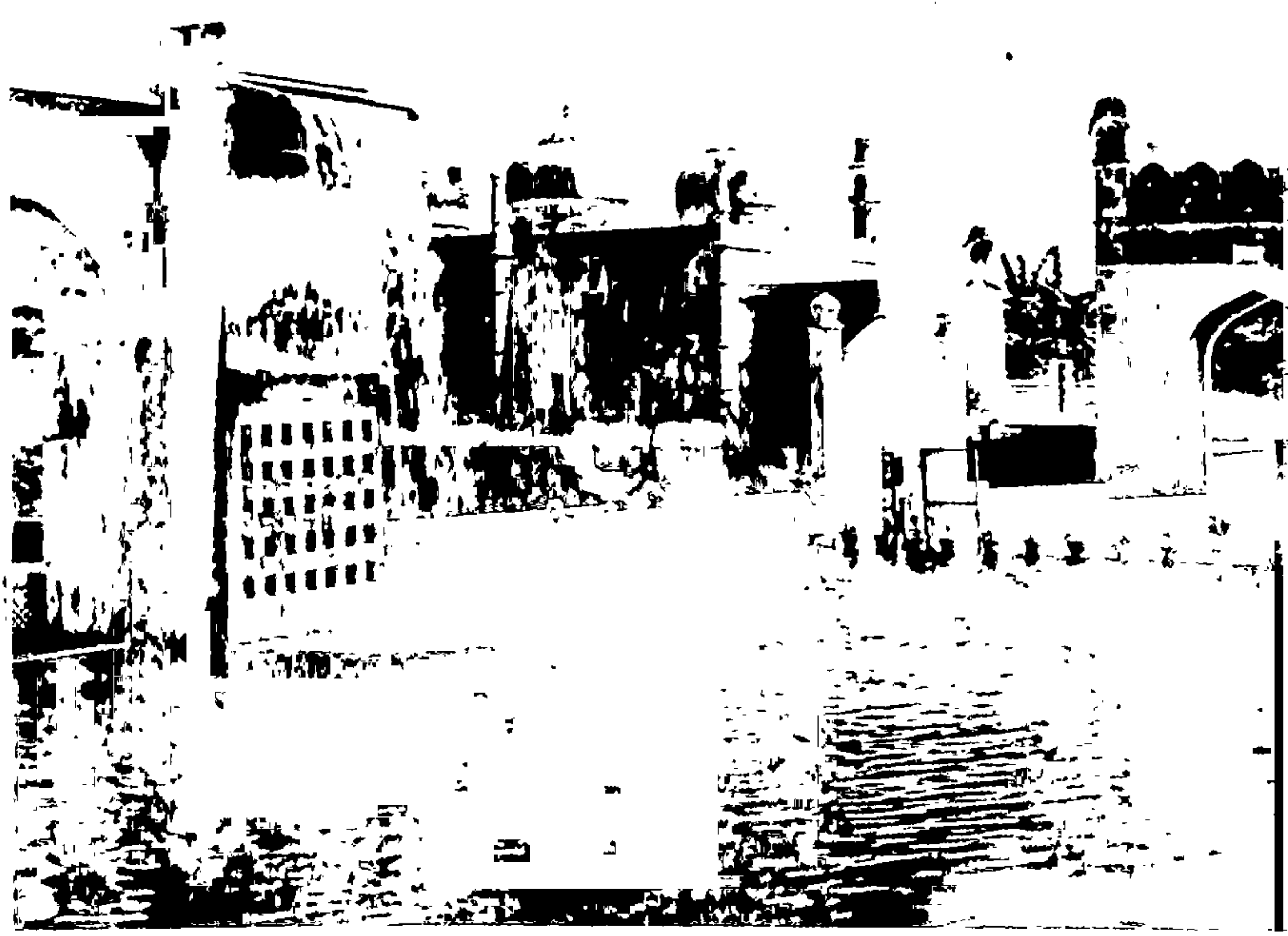

नांदेड येथील गोदावरीच्या तीरा-
वरील शीखांचे गुरुद्वार

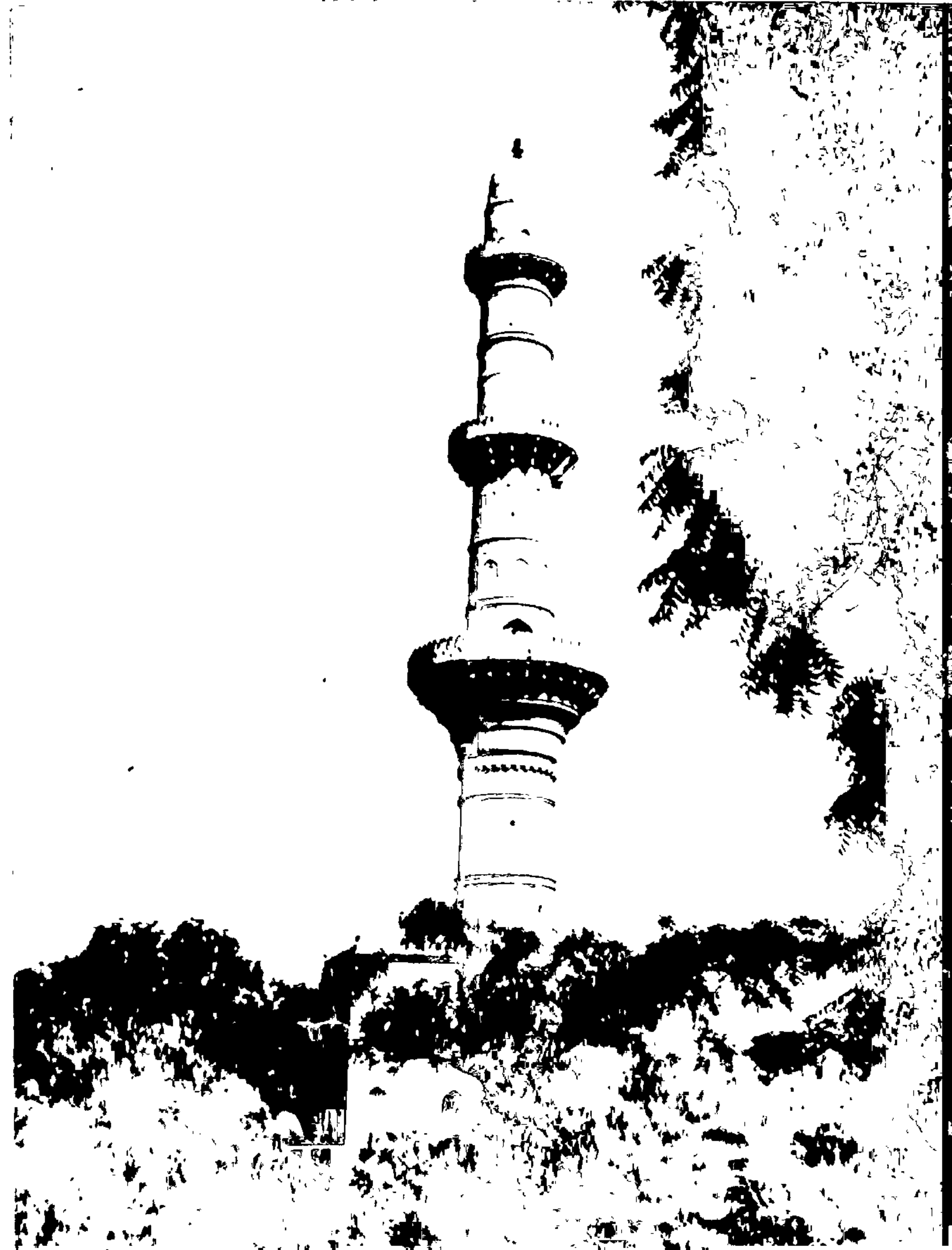

दौलताबाद येथील चांदमीनार

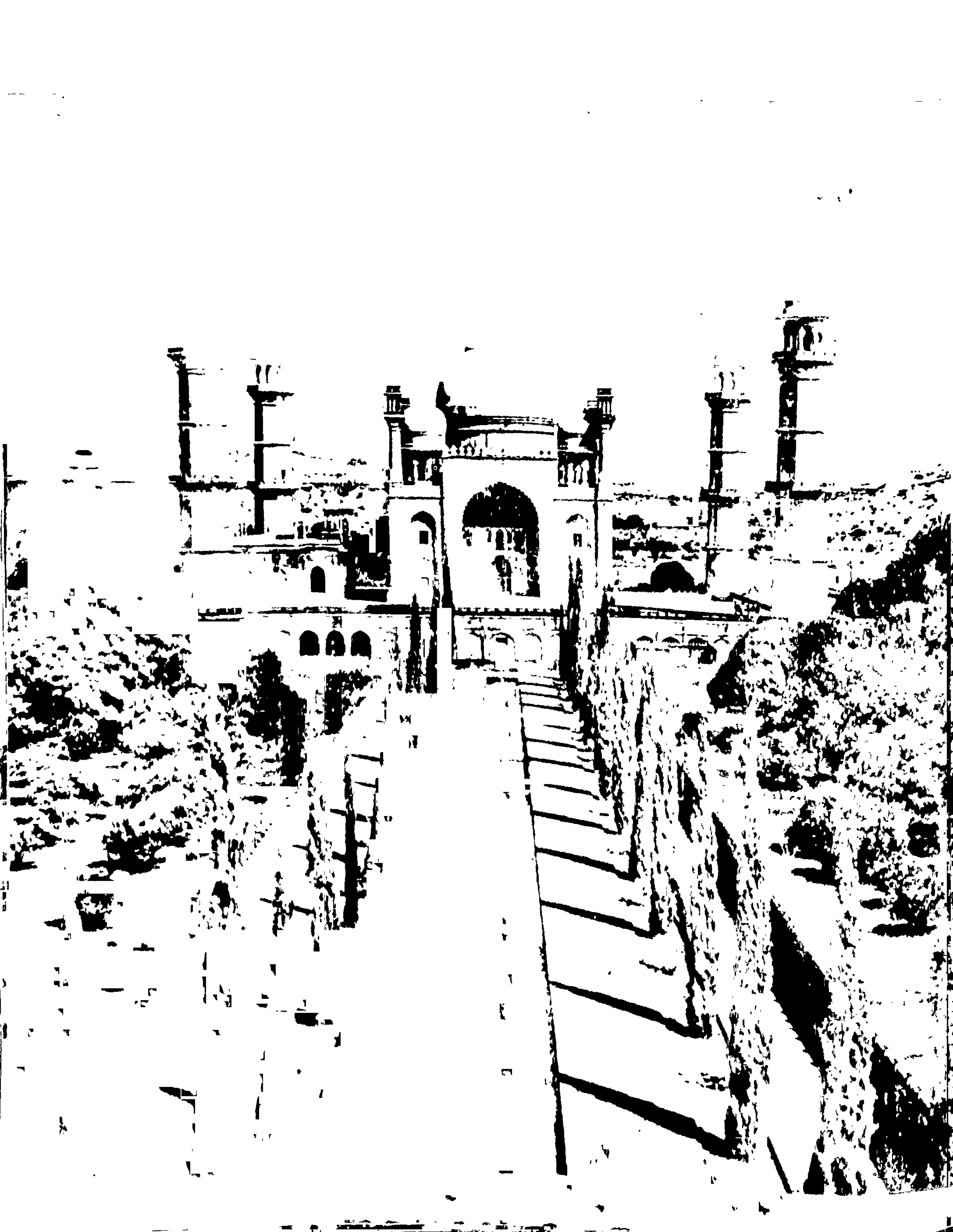



मुंबईनजिकची काण्हेरीची बुद्ध लेणी



लोणावळचाजवळील भाजा येथील बुद्ध लेणी

जगप्रसिद्ध अजिठा लेण्यांतील एक चित्र



आग्न्याच्या ताजमहालची प्रतिकृति म्हणजे औरंगाबाद येथील बिबिका-मकबरा. दखनचा ताज म्हणून त्याची ख्याति आहे



कैलास - जगातील सर्वात प्रचंड अशी कोरीव लेणी

प्राचीन संस्कृत काली स्तम्भ
सं. 2000 के 2000
2000 के 2000

घारापुरी येथील त्रिमूर्ति



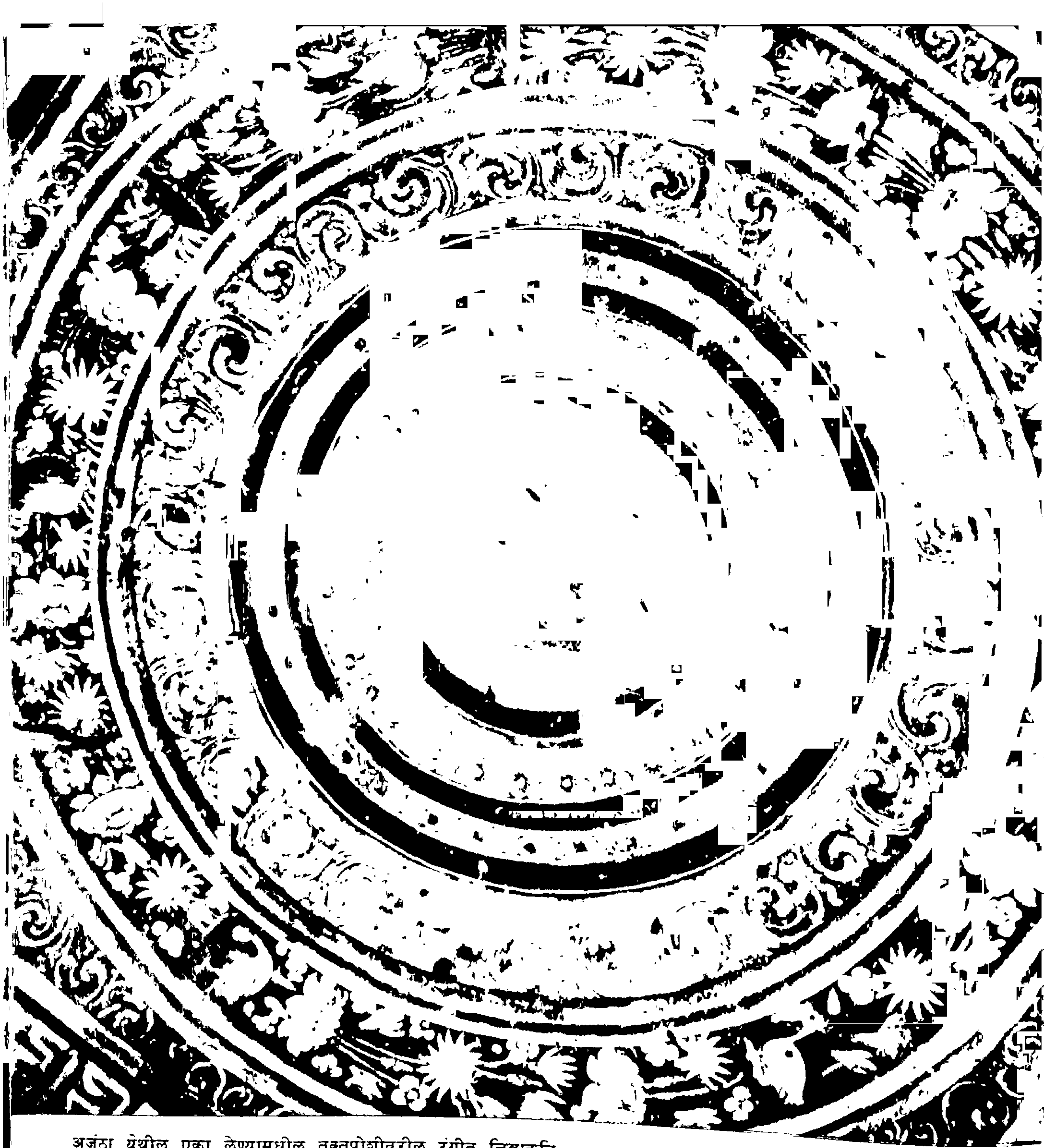

अजंठा येथील एका लेण्यामधील तक्तपोशीवरील रंगीत चित्राकृति

कार्ता लेण्यामधील कोरीव काम



वेरुळच्या लेण्यामधील वृक्षाखालील शिवमूर्ति



पेशवेकालीन वास्तुकलेचा नमुना
—पुणे येथील विश्रामबाग वाडा

रत्नागिरी येथील या घरांत
लोकमान्य टिळकांचा जन्म झाला



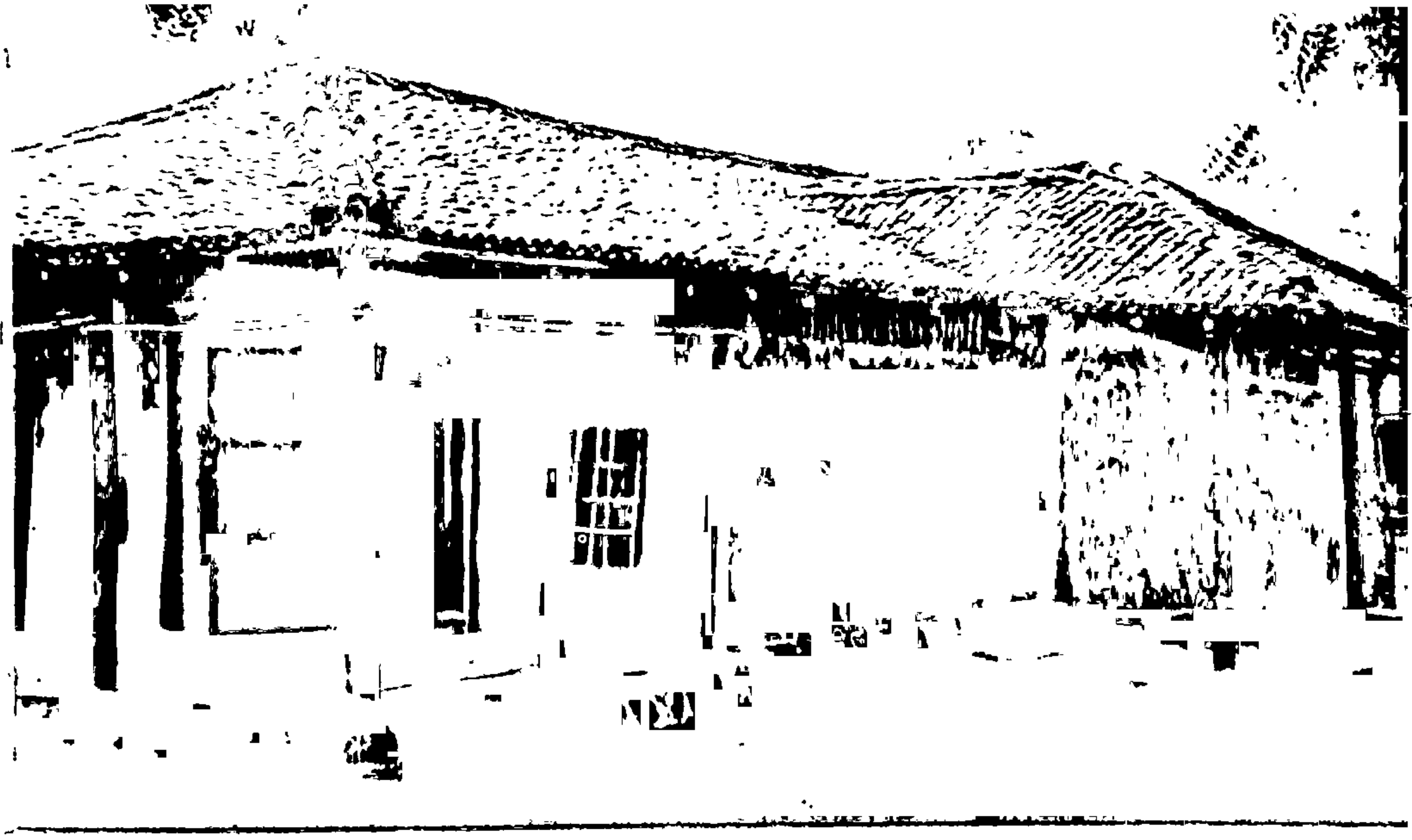

वर्ध्याजवळील सेवाग्राममधील या
झोपडीत महात्मा गांधी राहत
असत

त्यांची रहाणी जशी साधी होती
तशाच त्यांच्या वस्तु. सेवाग्राम-
मधील त्यांच्या झोपडीत त्या
सुरक्षित ठेवल्या आहेत

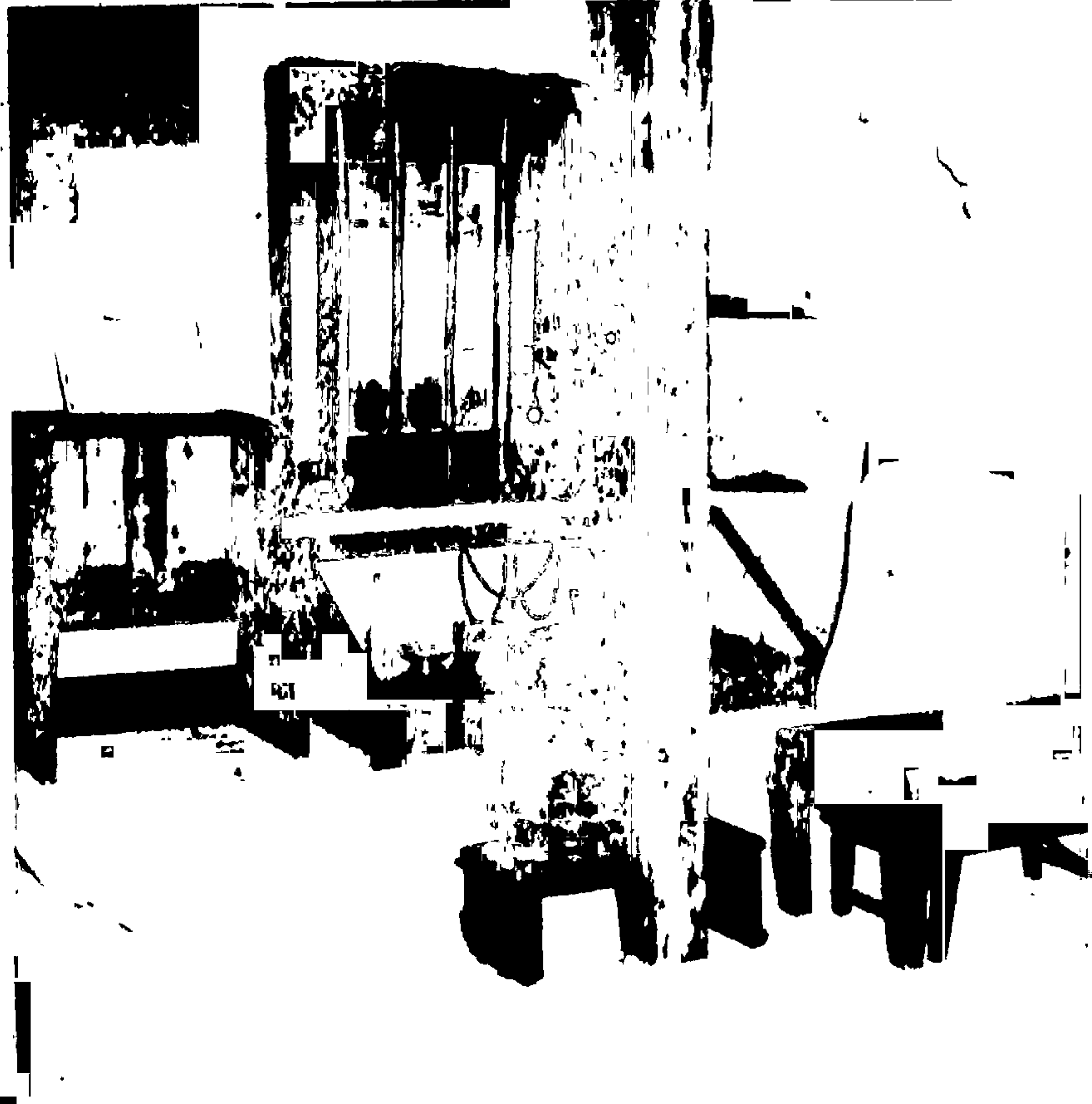



मुंबई म्युनिसिपल कॉर्पोरेशनची,
इमारत



मुंबईच्या गोदीमधील एक माल-
वाहू बोट

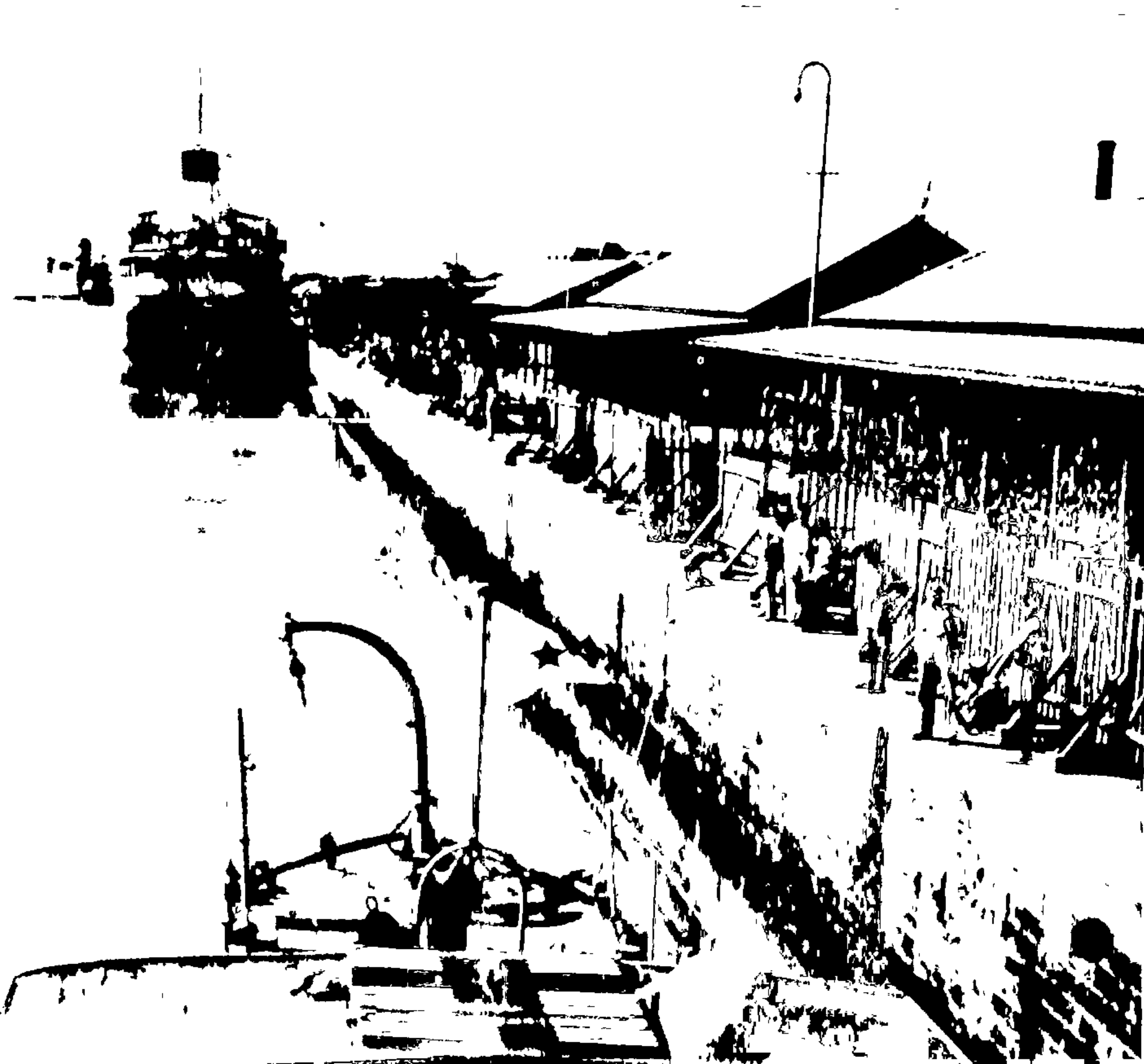

मुंबईची गोदी

नागपूर येथील पॉलिटेक्निक इन्स्टिट्यूट. राज्यातील शिक्षण व्यवस्थेत तांत्रिक शिक्षणाला महत्त्वाचे स्थान आहे



मुंबईमधील एका शाळेंतील शिशु-वर्ग

मुंबईच्या हाफकिन इन्स्टिट्यूट-
मध्ये सापाचे विष काढून त्या
पासून सर्पदंशावरील औषध तयार
करण्यांत येतें



राज्यांत मलेरियाचा प्रतिबंध
करण्यासाठी डी.डी.टी.चे फवारे
मारण्यांत येतात

कैद्यांना चांगली वागवणूक देऊन
त्यांना औद्योगिक शिक्षण देणे
हें सरकारचें धोरण आहे. तुरुंगांत
कंदी गालिचा विणत आहे. या
गालिचांना मोठी मागणी असते

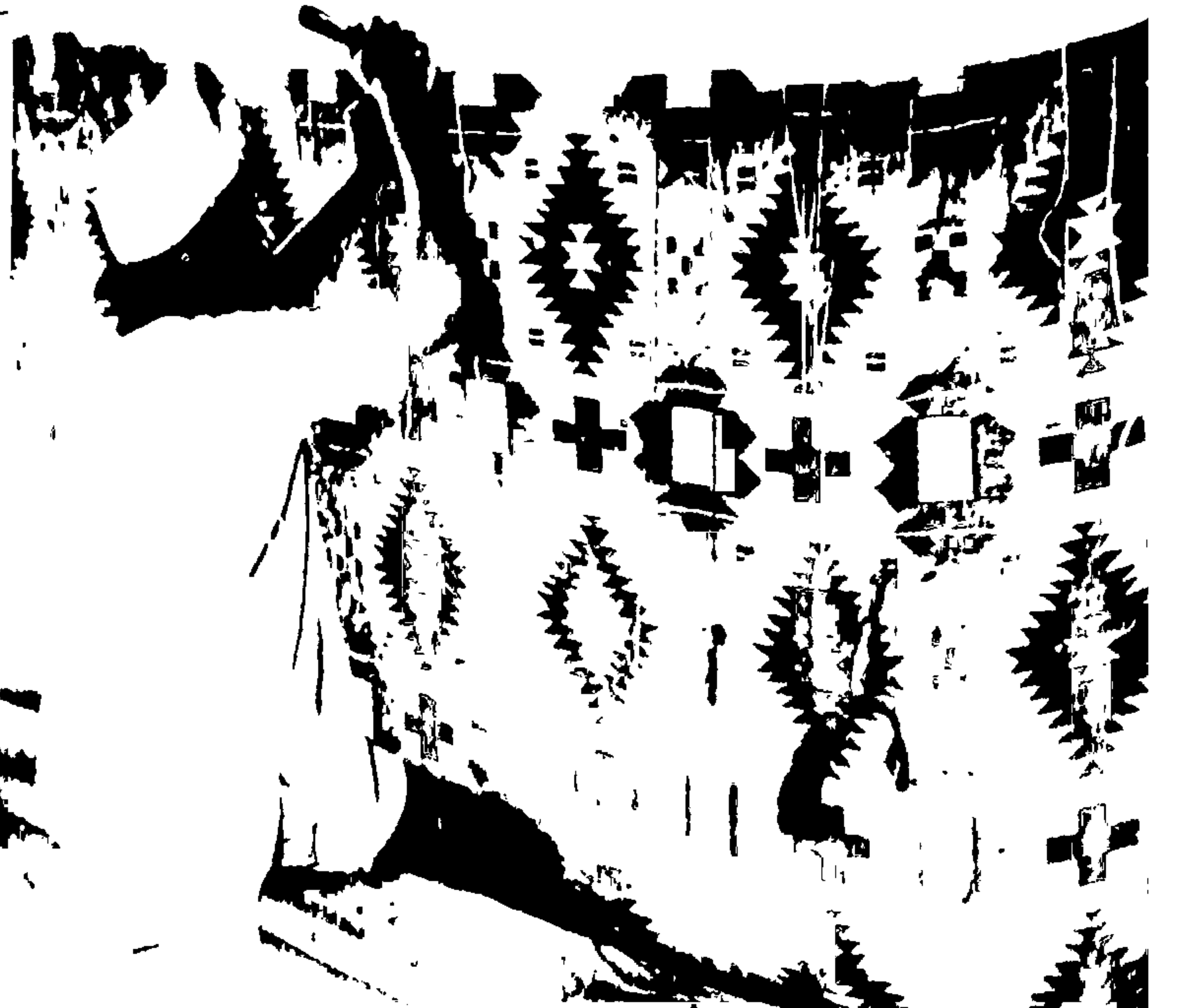

खडकवासल्याच्या धरणाचे पाणी शेतीला पुरविण्यांत येते. पुणे शहराला पिण्याच्या पाण्याचा पुरवठा याच धरणापासून होतो

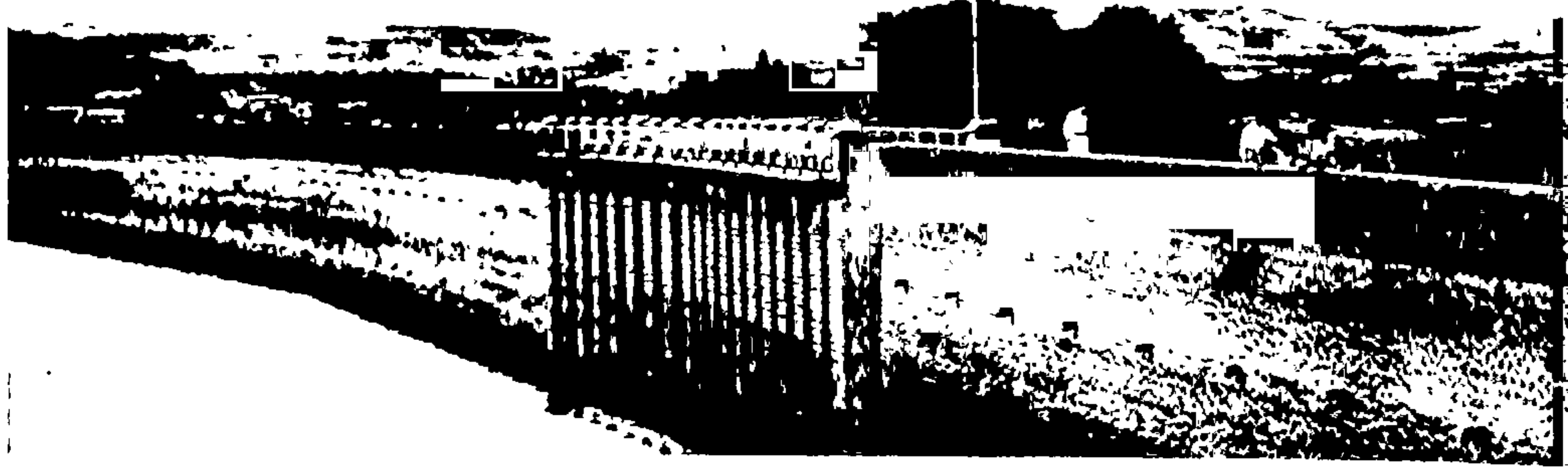

पुण्यानजीकचे भाटगर धरण

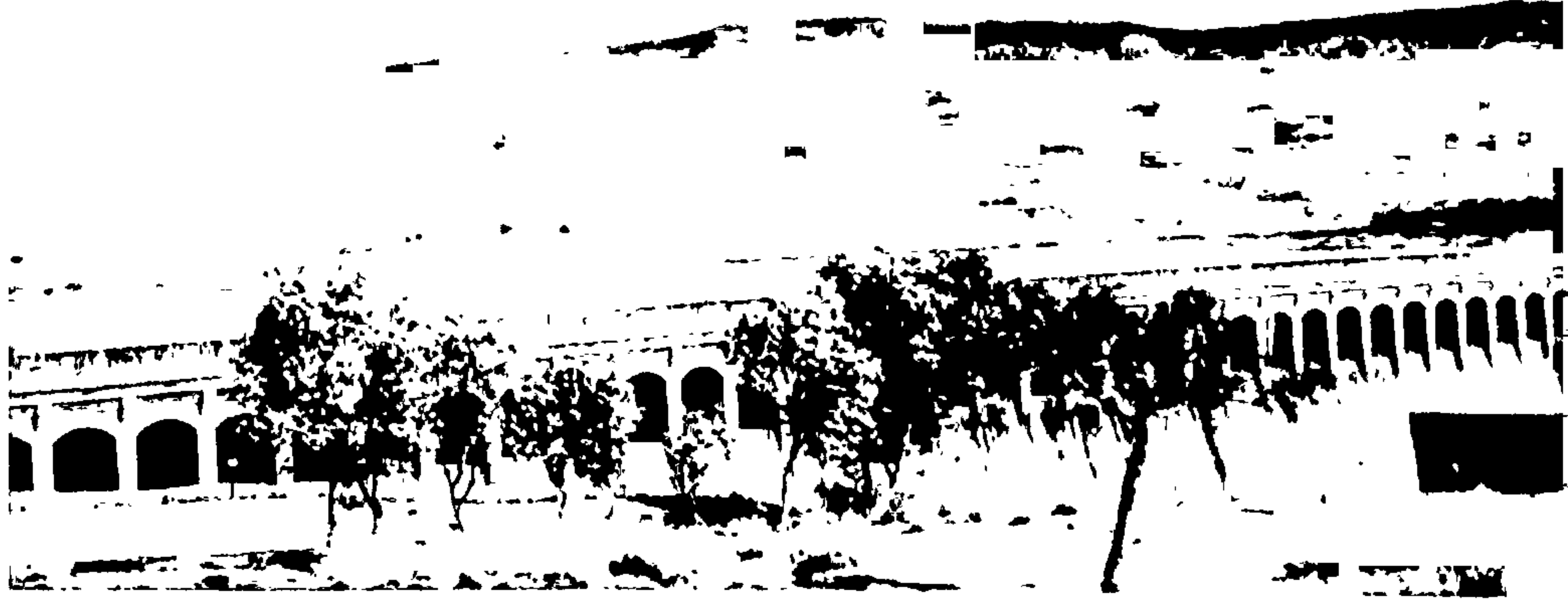

घोड धरणाचे बांधकाम नुकतेच पूर्ण झाले असून या धरणामुळे पुणे व अहमदनगर या जिल्ह्यांतील बऱ्याच मोठ्या जमिनीला पाणी मिळणार आहे



जगातील सर्वात मोठे मातीचे
घरण म्हणजे नाशिकजवळील
गंगापूर घरण

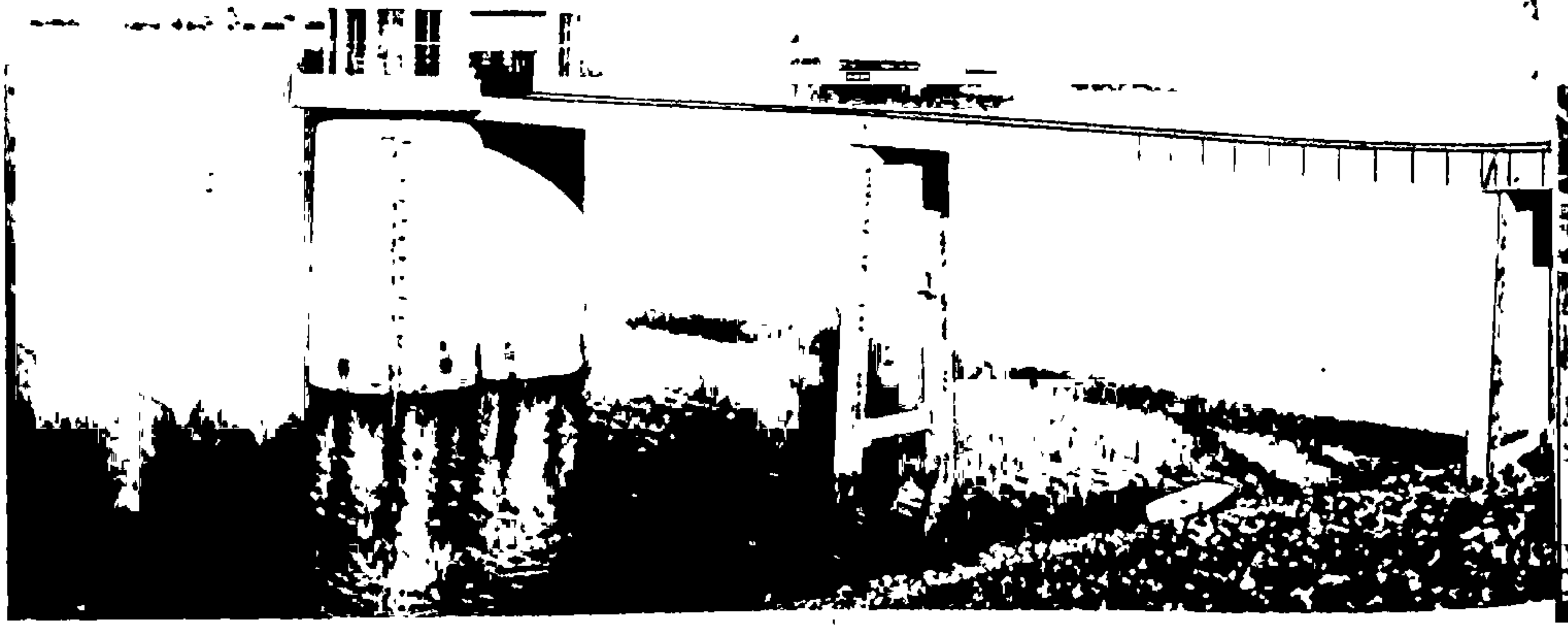

कुलाबा जिल्ह्यामध्ये घरमतर
खाडीवर बांधलेल्या पुलामुळे
जिल्ह्याचे ठाणे अलिबाग जिल्हाच्या
इतर भागाशी जोडले गेले आहे

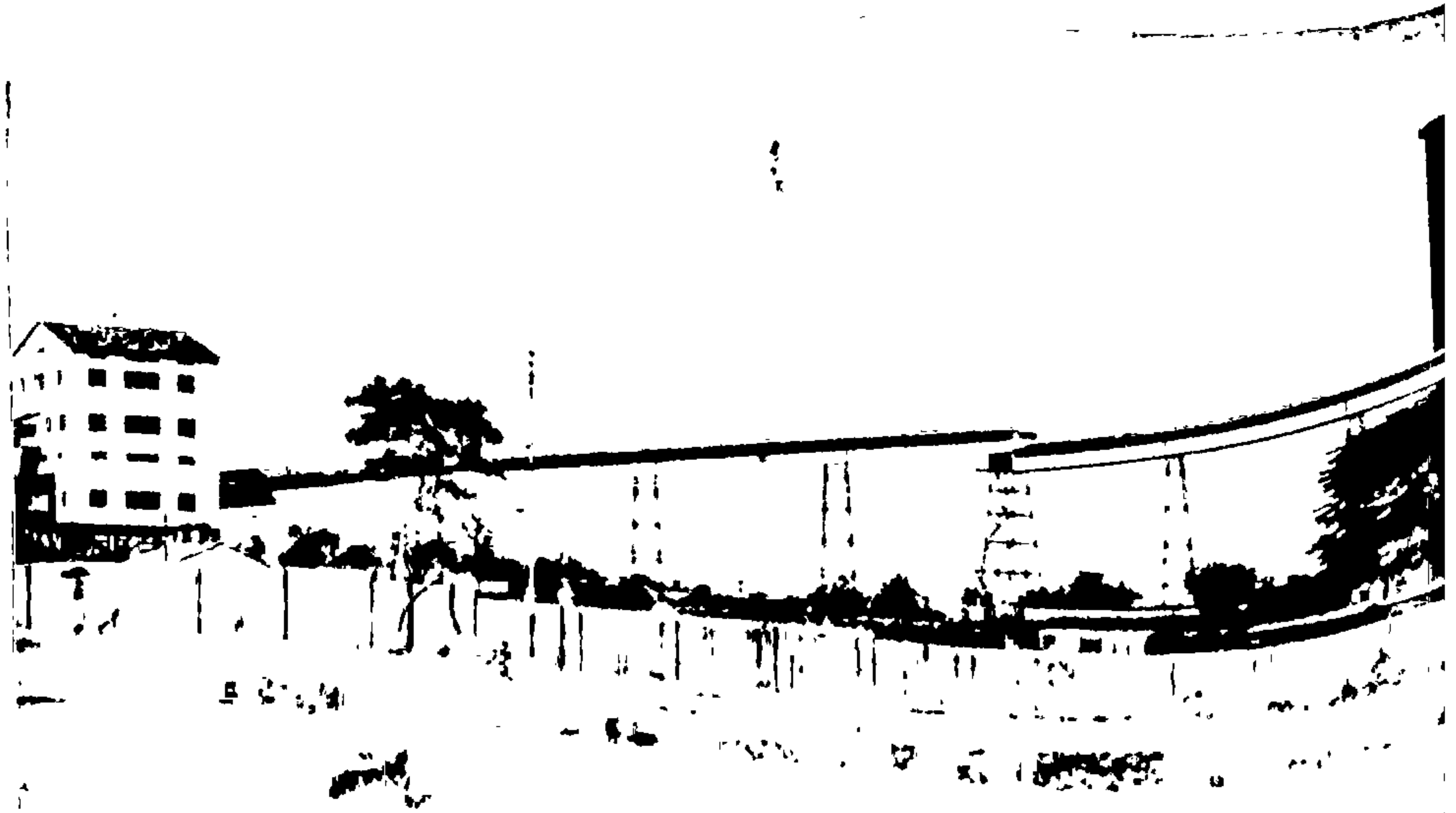

नागपूरजवळील खापरखेडा पावर
स्टेशन



मुंबई-पुणे रस्त्यावर लागणारा खंडाळा घाट. मुंबई-पुणे रस्ता राज्यातील अनेक सिमेंट काँक्रीट रस्त्यांपैकी एक महत्वाचा रस्ता आहे



वैद्यकीय मदत ही दूरदूरच्या खेड्यांना फिरत्या मोटारगाड्यांच्या द्वारे पोहचविण्यांत येते

स्टेट ट्रॅन्सपोर्टमुळे प्रवासाची उत्तम सोय झाली आहे

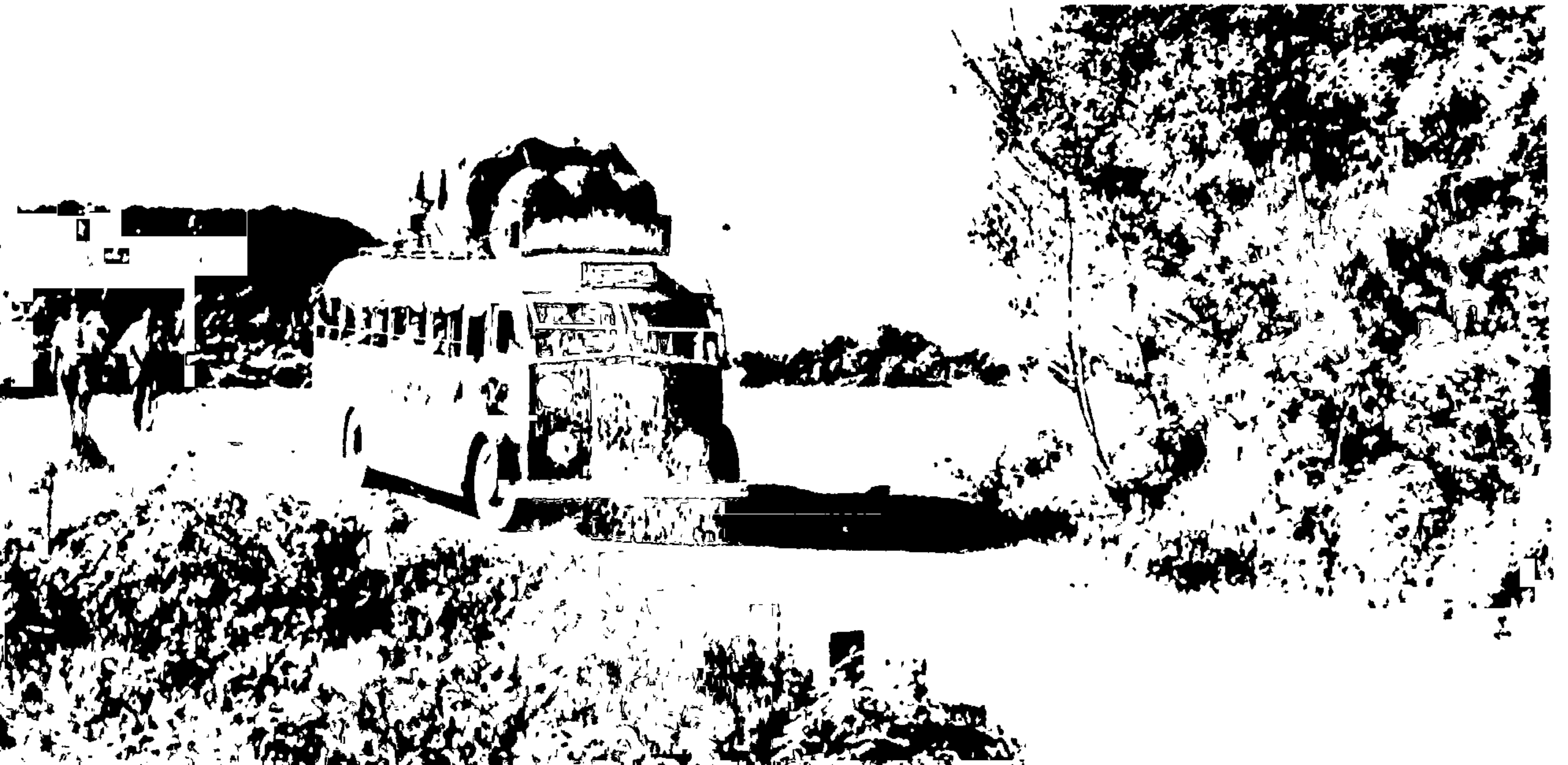

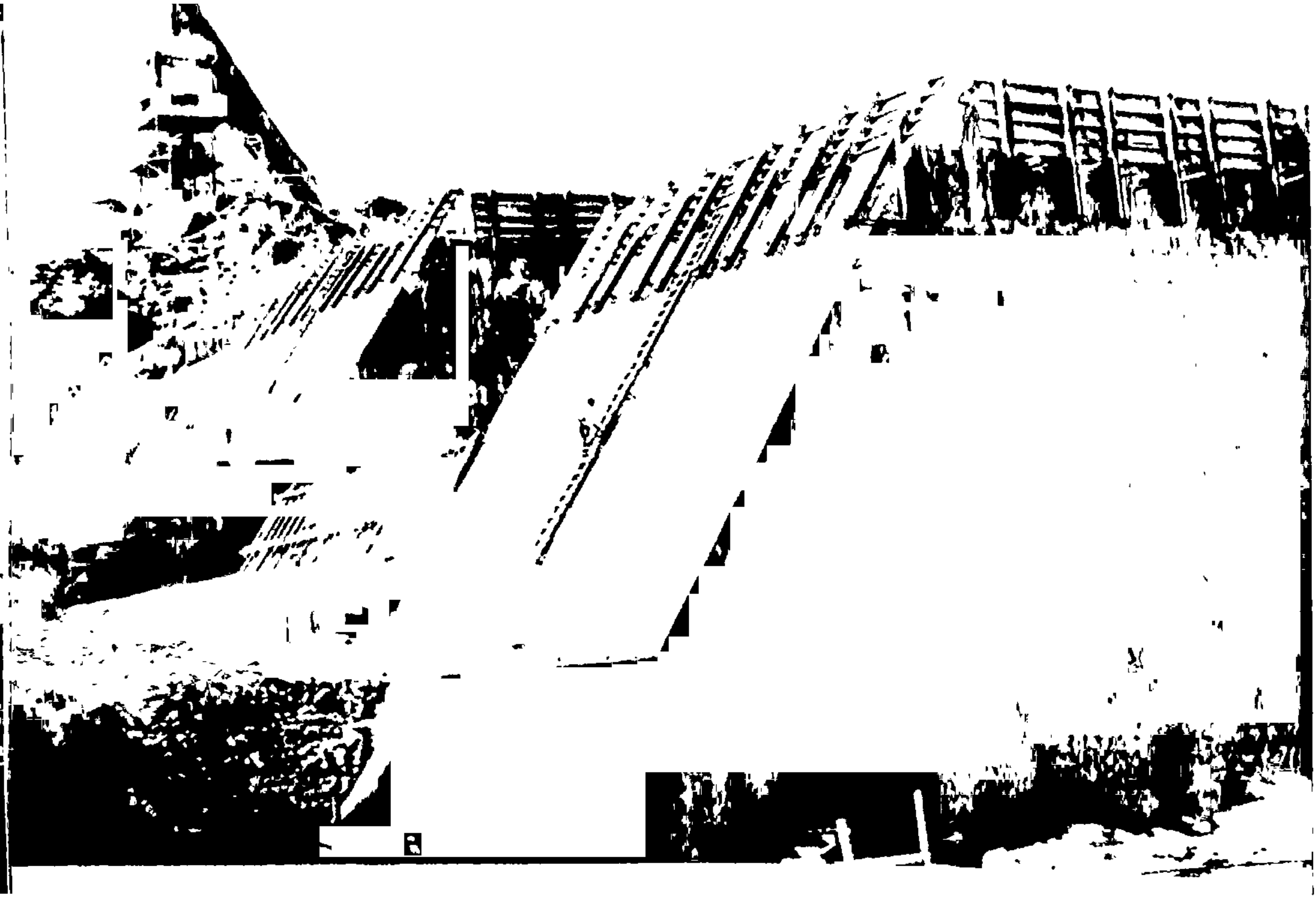

कोयना योजना ही महाराष्ट्राचा
कायाकल्प करणार आहे. कोयना
धरणाच्या भितीचें काम चालूं
असतांना

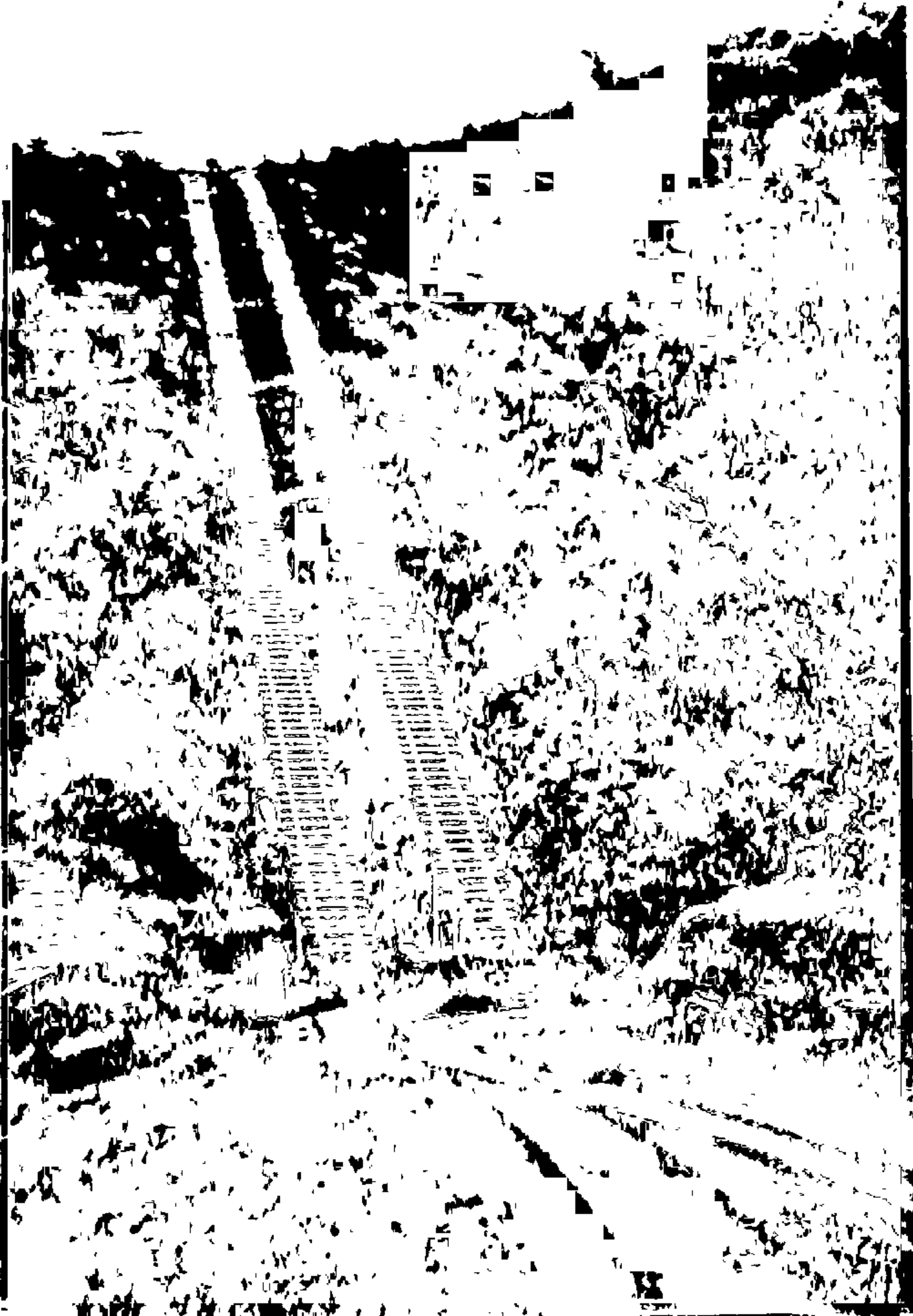

कोयना—बांधकामाच्या जागीं
असलेला ट्रॉलीचा मार्ग

अहमदनगर व सोलापूर जिल्ह्यां-
तील शेतकरी संघटनांनी हजारों
एकर जमिनीची बांधबंदिस्ती केली.
इतर जिल्ह्यांतहि या कामाचें
अनुकरण होत आहे

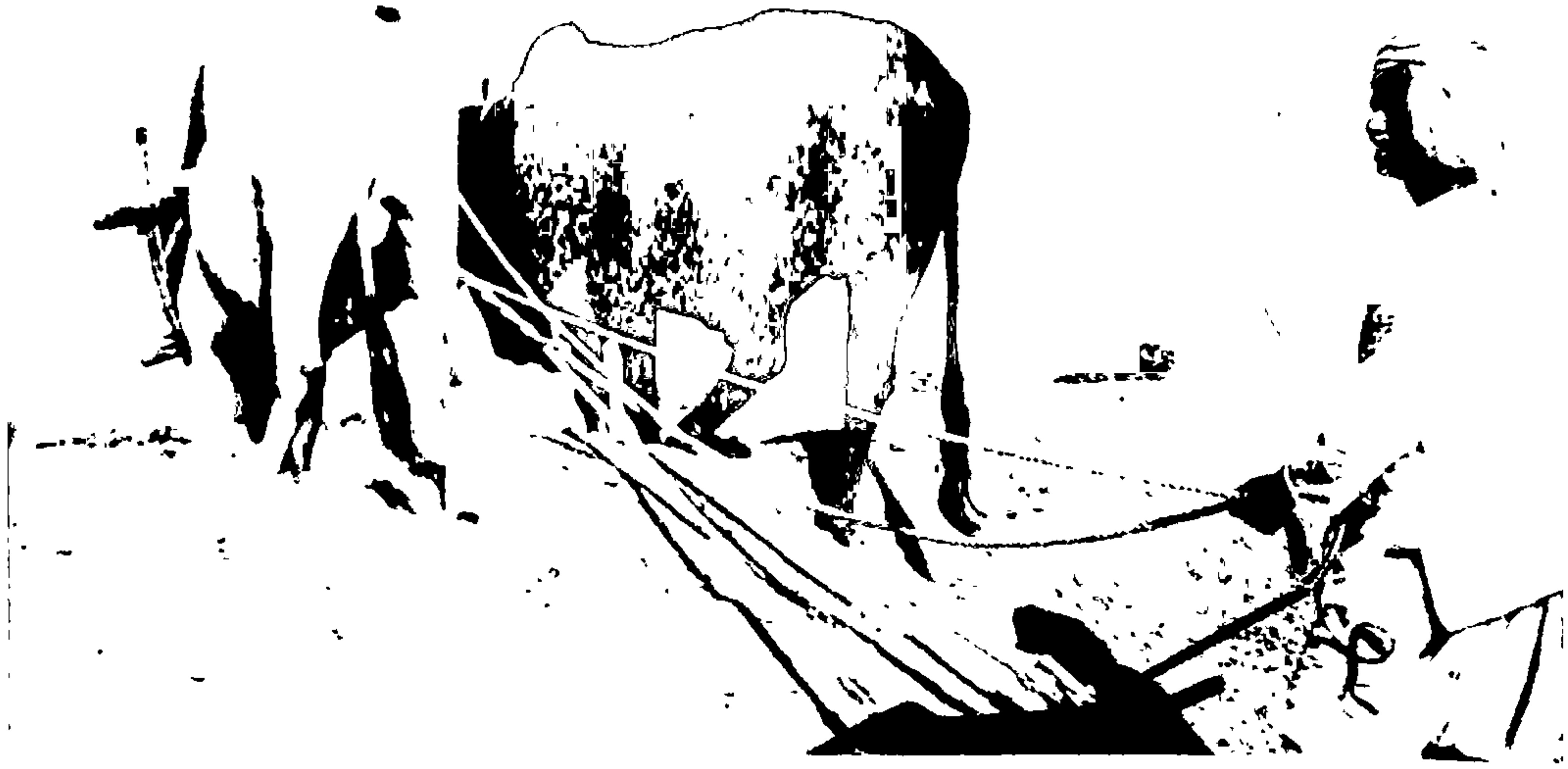

सहकारी साखर कारखान्यामध्ये
ऊस उतरविण्याचें काम चालूं
आहे

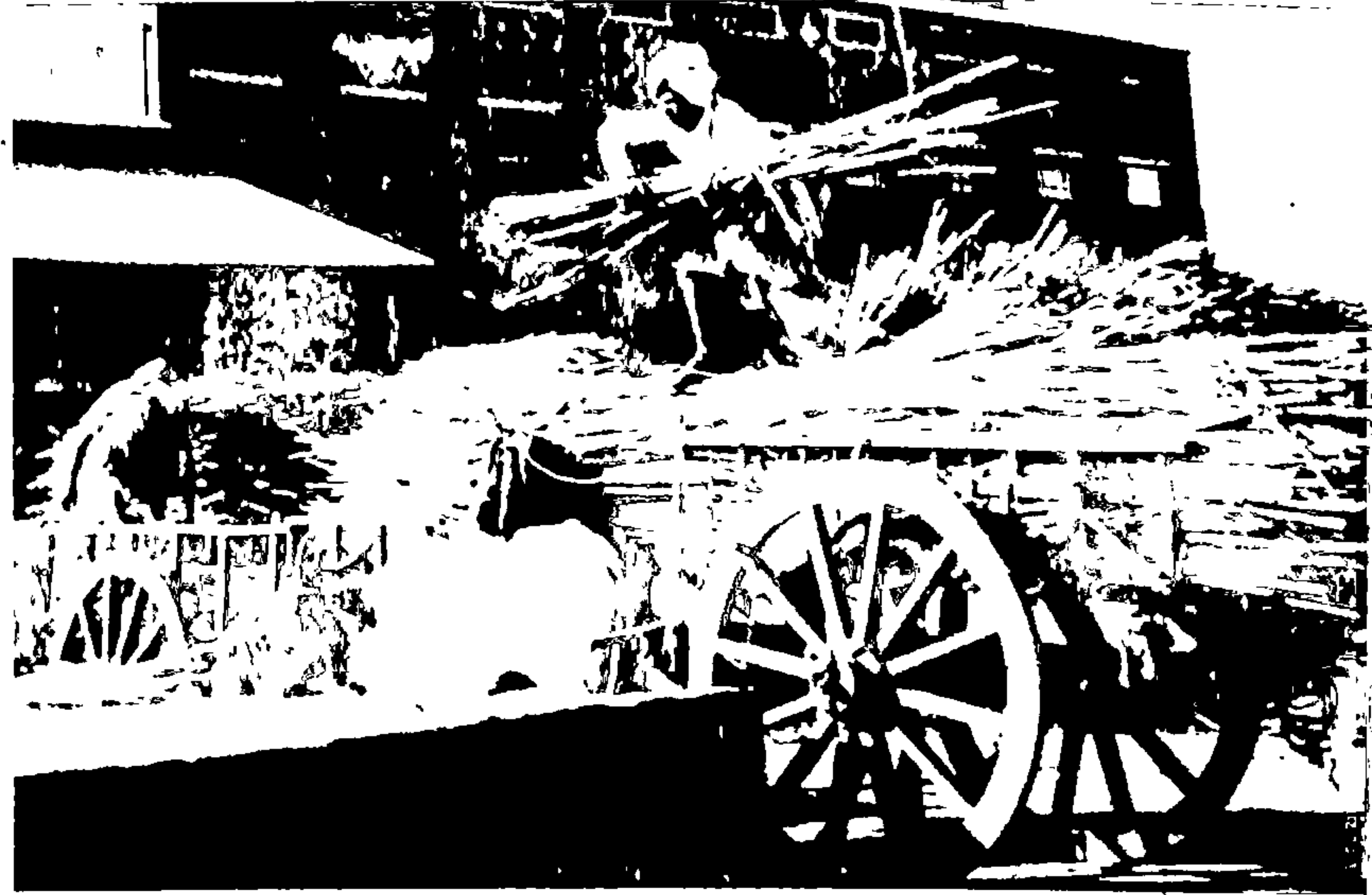

मुंबईच्या सभोवतीं अनेक मिठागरे
आहेत. मीठ तयार करणें हा
एक वाढता उद्योगधंदा आहे



कापड घंदा हा राज्यातील प्रमुख उद्योगधंदा आहे. मुंबईतील कापड गिरणीच्या आंतील भागाचें दृश्यं

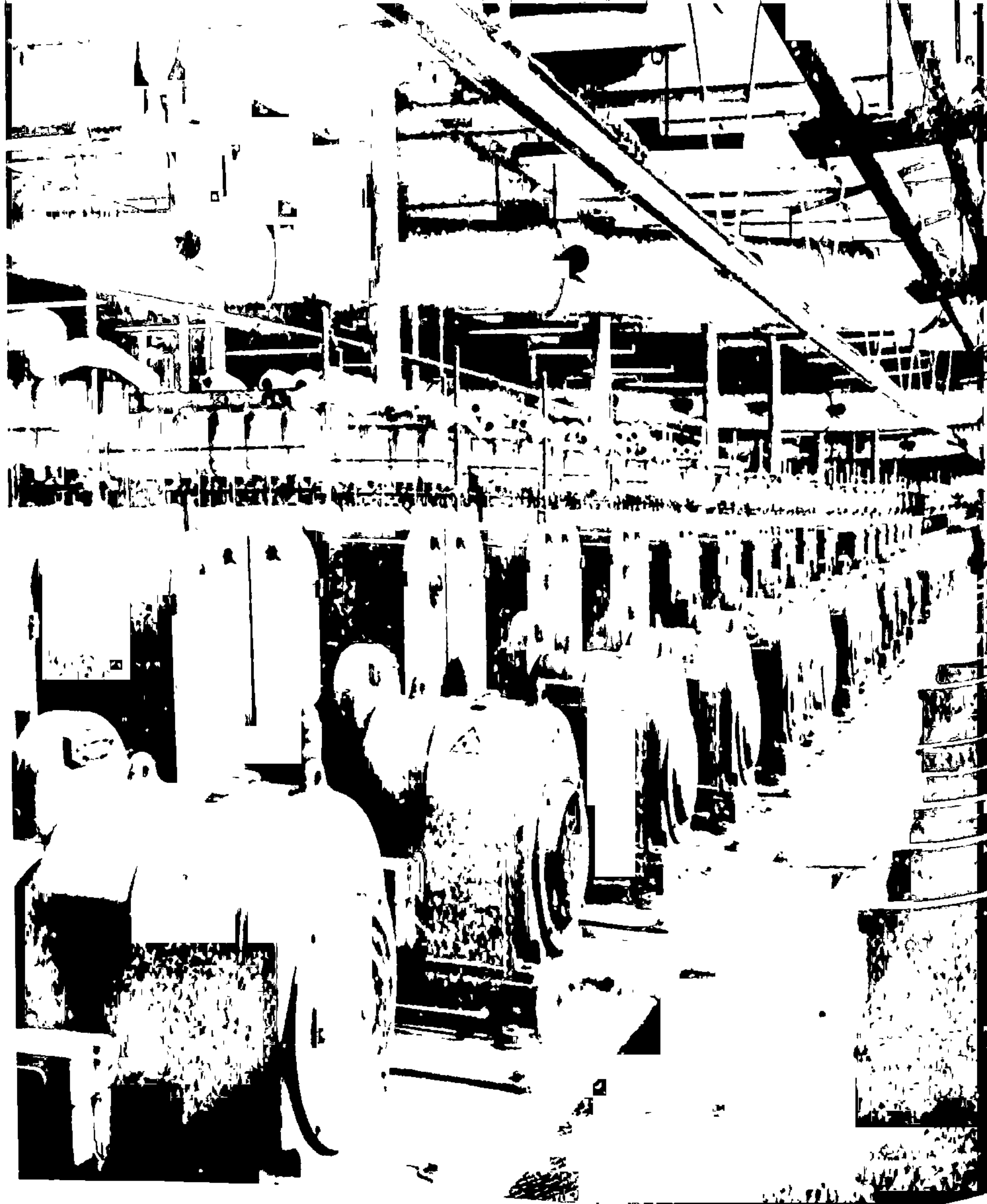

कापड गिरणीत चातीवर काम करीत असलेला कामगार

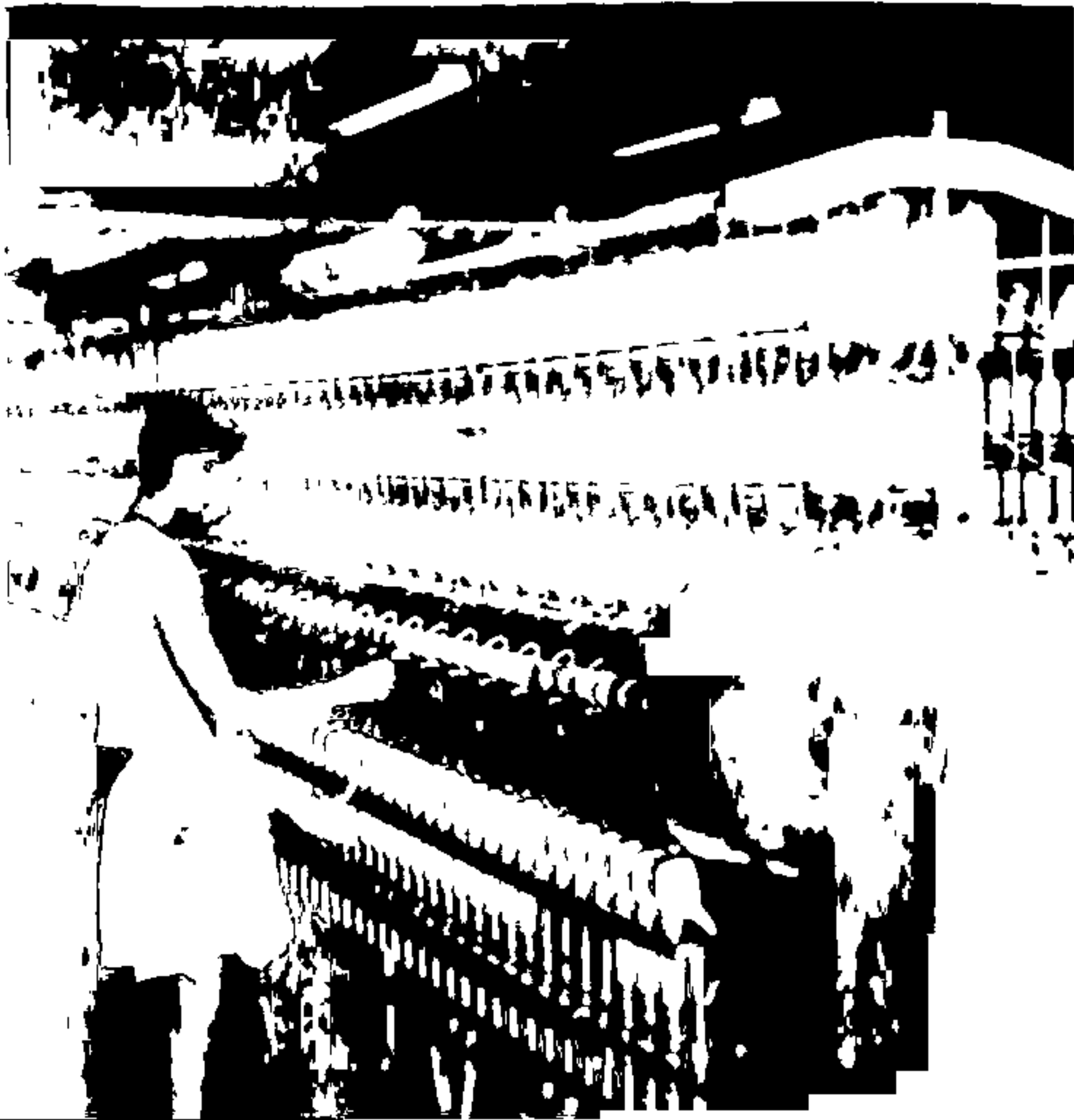

विदर्भातील बल्लारशहा येथील कागदाची गिरणी

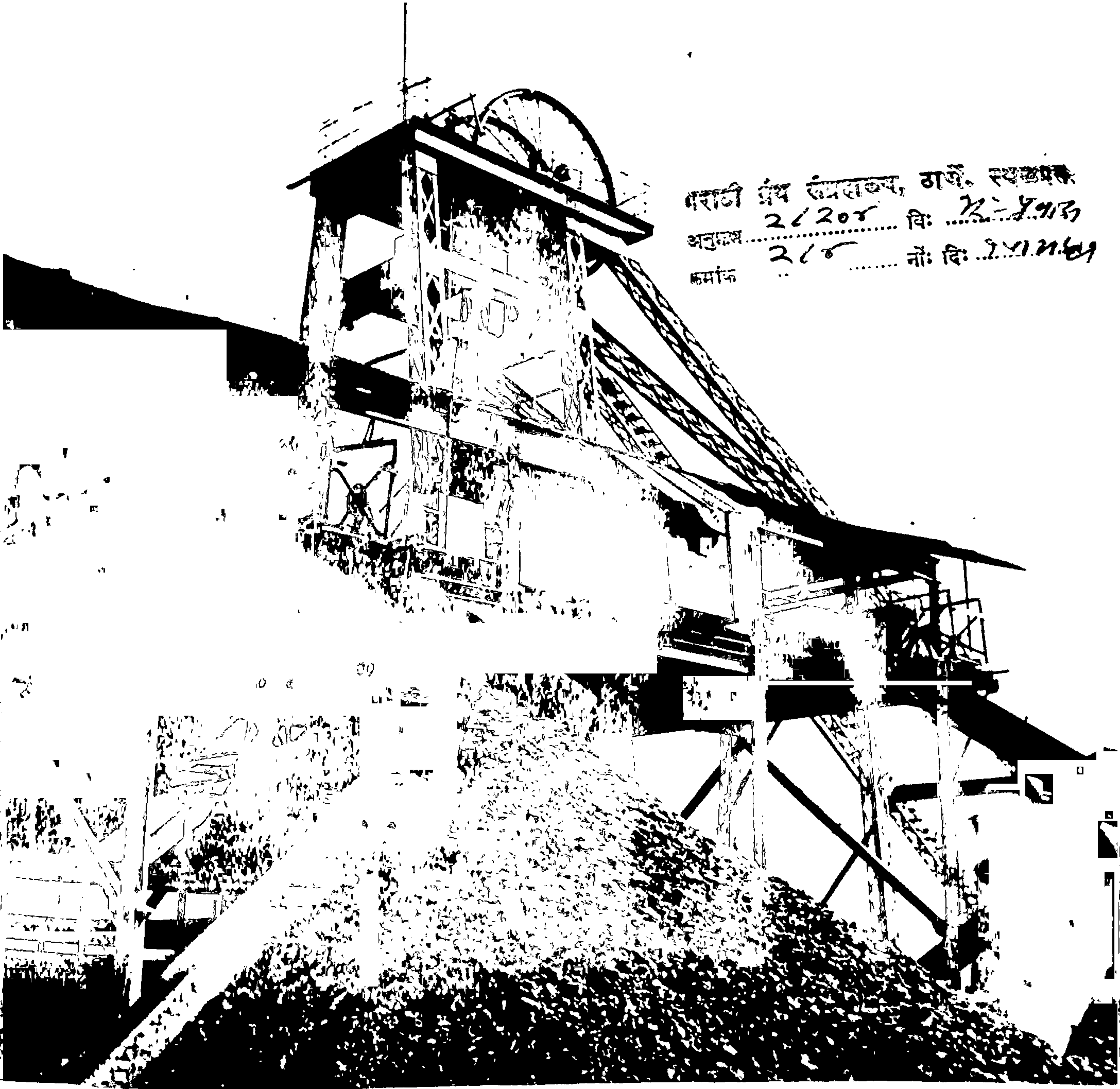

मराठी ग्रंथ संग्रहालय, ठाणे, स्थळपत्र
अनुक्र. २१२०४ वि: K-५१३३
क्रमांक २१४ नों: दि: १५.११.६१

विदर्भातील कोळशाची खाण



मुंबई येथील आरे गौळीवाडा—
मध्यवर्ती डेअरीची इमारत

आरे येथील वाटल्यांत दूध
भरण्याचे यंत्र





दूध भरलेल्या बाटल्या शहरांत

निरनिराळ्या ठिकाणी पोहोच-
विण्यासाठी तयार ठेवण्यांत येत
आहेत



राजावाई टॉवर ही मुंबईतील सर्वात उंच इमारत आहे. ही इमारत मुंबई विद्यापीठाच्या इमारतीचा एक भाग आहे



मुंबई शहरास "भारताचे द्वार" असे अगदी यथार्थतेने संबोधण्यांत आले आहे



मुंबई येथील प्रिन्स ऑफ वेल्स संग्रहालय



कमला नेहरू पार्कमधील बुटाच्या आकाराची छोटी इमारत—मुलांची अतिशय करमणूक करते



मुंबईतील मध्य रेल्वेच्या व्हिक्टोरिया टर्मिनस स्टेशनच्या समोरचा चौक

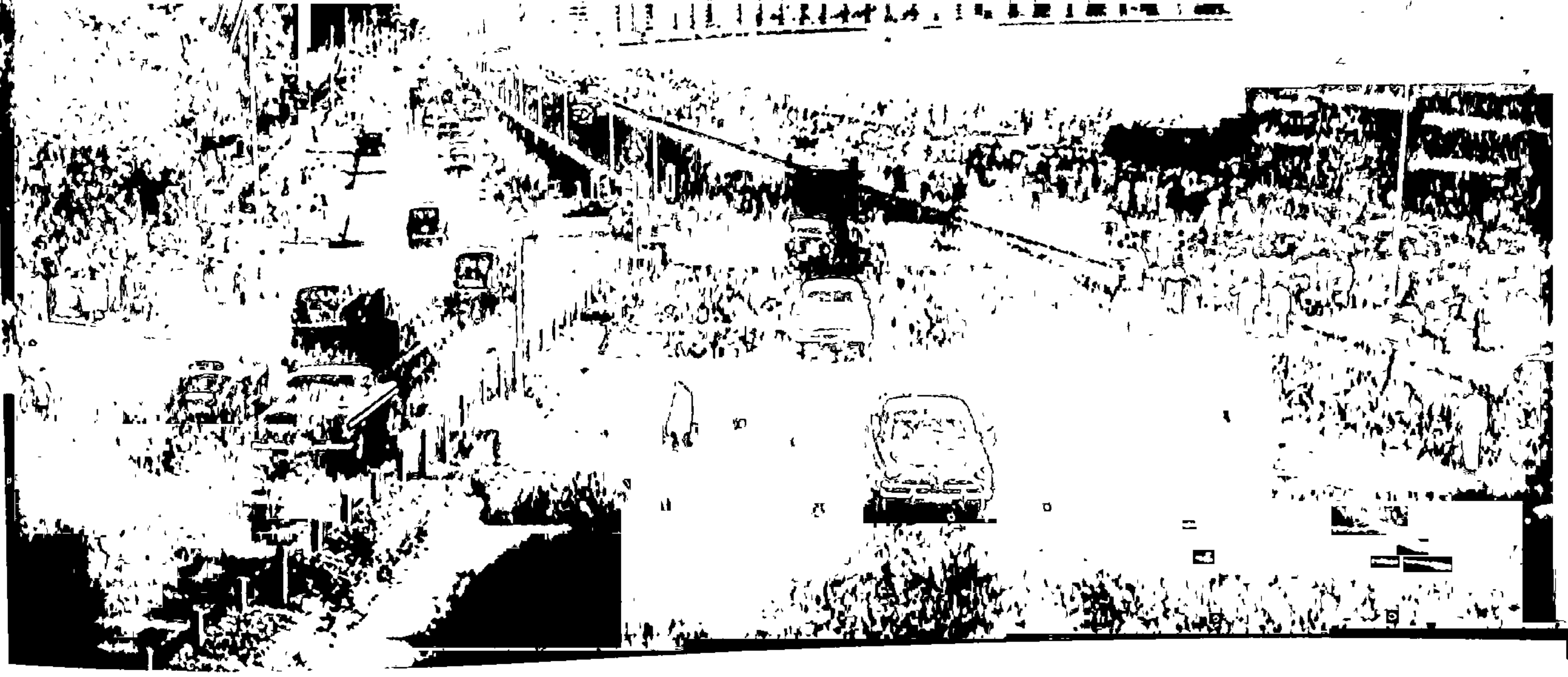

मुंबईतील मरिन ड्राइव्हला
“राणीच्या गळ्यांतला हार”
म्हणून संबोधण्यांत येते

चौपाटी - मुंबईतील हवा आणि
भेळ खाण्याचें एक लोकप्रिय
ठिकाण



वांद्रा येथील जुम्मा मशिद

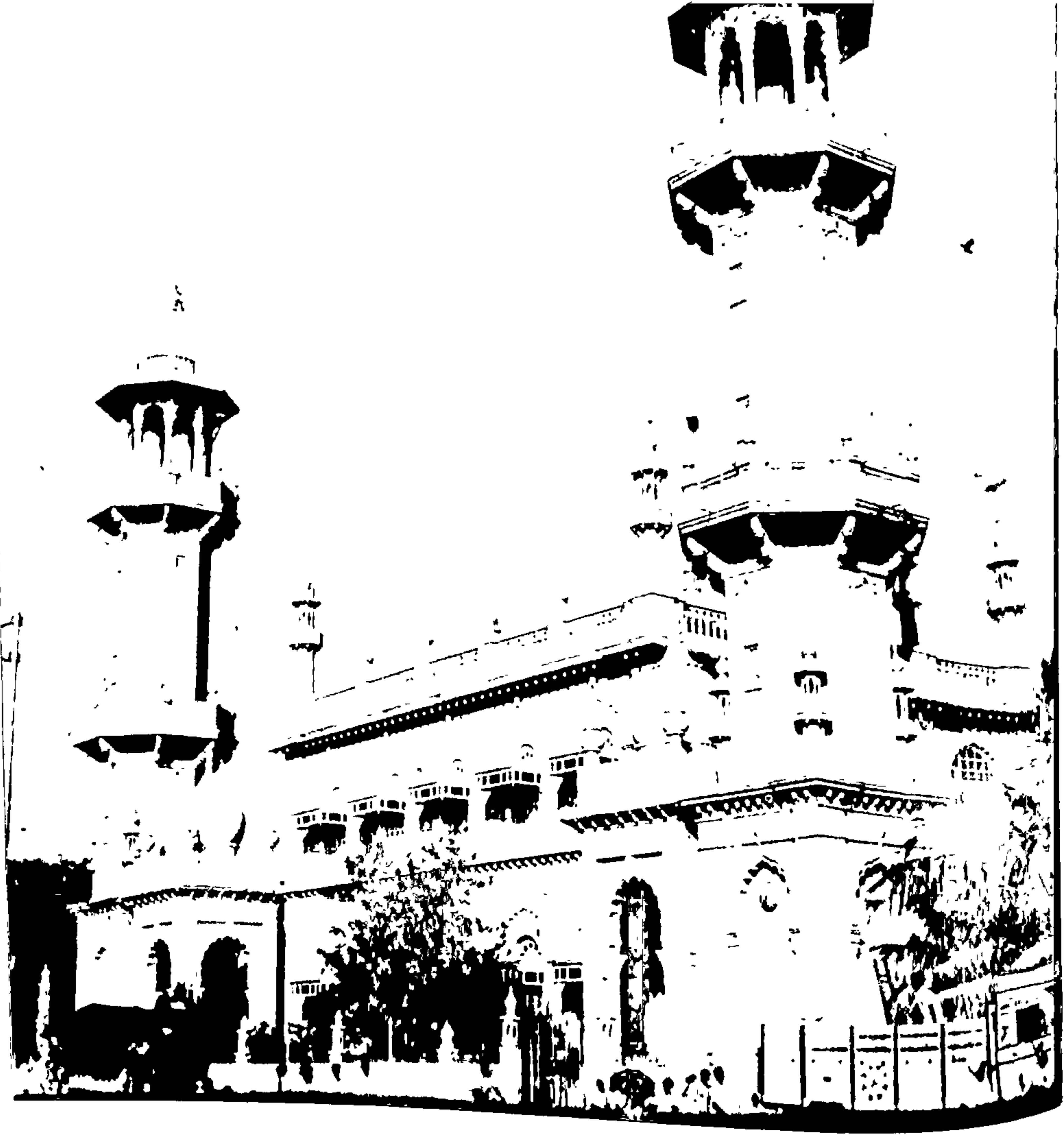

मुसलमान वंधू नमाज पढतांना



पारशी समाज हा कर्तवगारी
आणि धडाडीवद्दल प्रसिध्द आहे.
वृध्द पारशी पुरोहित प्रार्थना
करीत असतांना



मुंबईतील आर्चबिशपच्या अंभिषेक
सभारंभासाठी जमलेला ख्रिश्चन
लोकांचा मेळावा





मुंबई हे भारतातील प्रमुख शहर
असून येथे देशोदेशीचे व भारता-
च्या सर्व भागांतील लोक राहतात



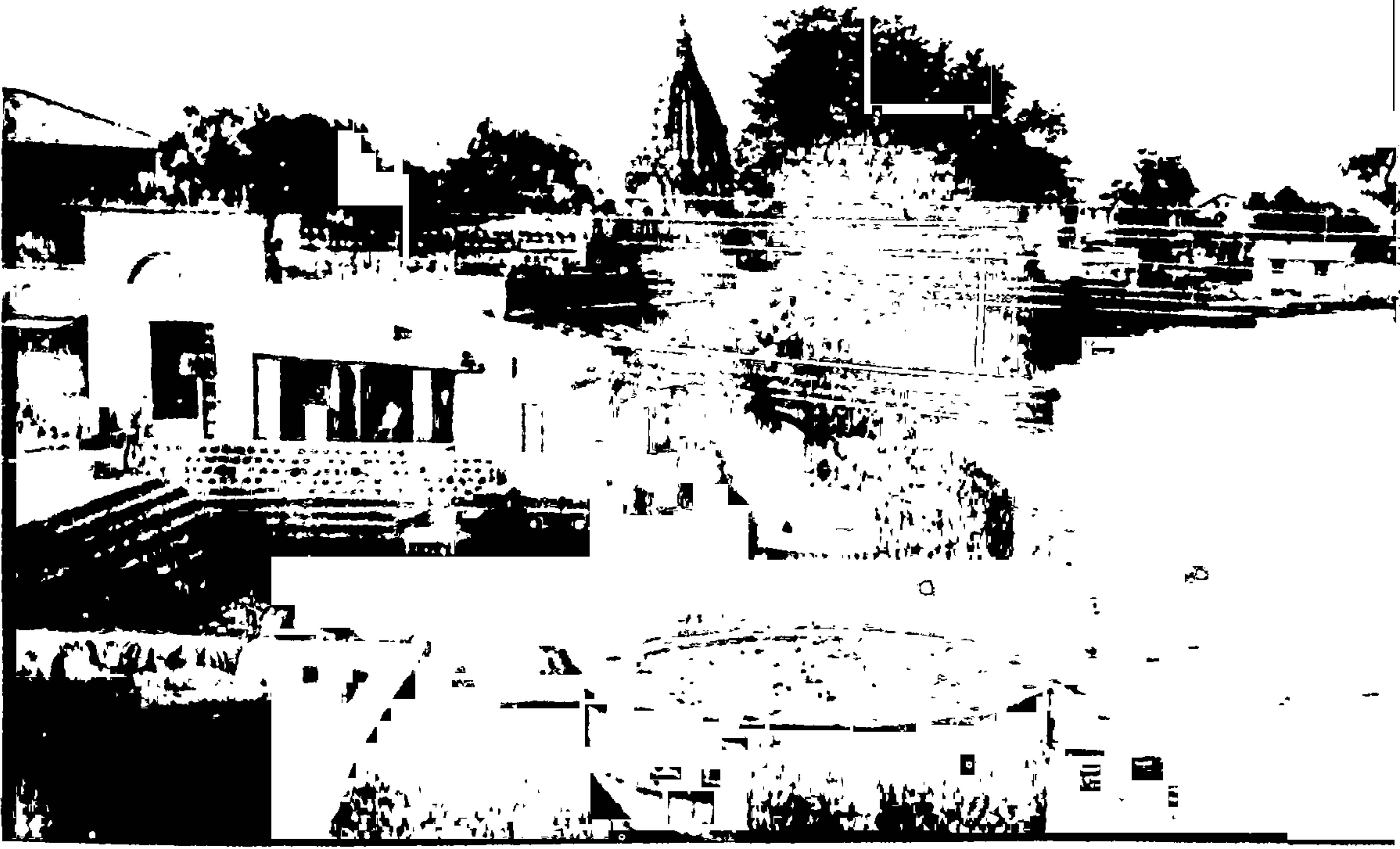

संख्यांसाठी प्रसिद्ध असलेले नागपूर
हैं एक प्राचीन आणि ऐतिहासिक
शहर आहे. नागपूर येथील
शुक्रवार तलाव



नागपूर येथील तेलंगखेडी

हायकोर्टाची इमारत





तमाशा हें महाराष्ट्रांतील अत्यंत लोकप्रिय लोकनाट्य आहे. शृंगारिक लावण्या व सोंगाड्यांचा विनोद हीं मराठी तमाशाची वैशिष्ट्ये

मराठी ग्रंथ संग्रहालय, ठाणे. स्थळप्रमाण
अनुक्रम वि:
क्रमांक नों: दि:

डफ व तुणतुणें यांच्या साथीवर शूर मर्दाचा पोवाडा शूर मर्द ह्दहीर गाऊं लागला कीं मराठी मन तल्लीन होऊन जातें





कुस्ती, मलखांब, हुतूतू, खोखो
आणि आट्यापाट्या हे महाराष्ट्रां-
तील अतिशय लोकप्रिय खेळ
होत. कुस्ती

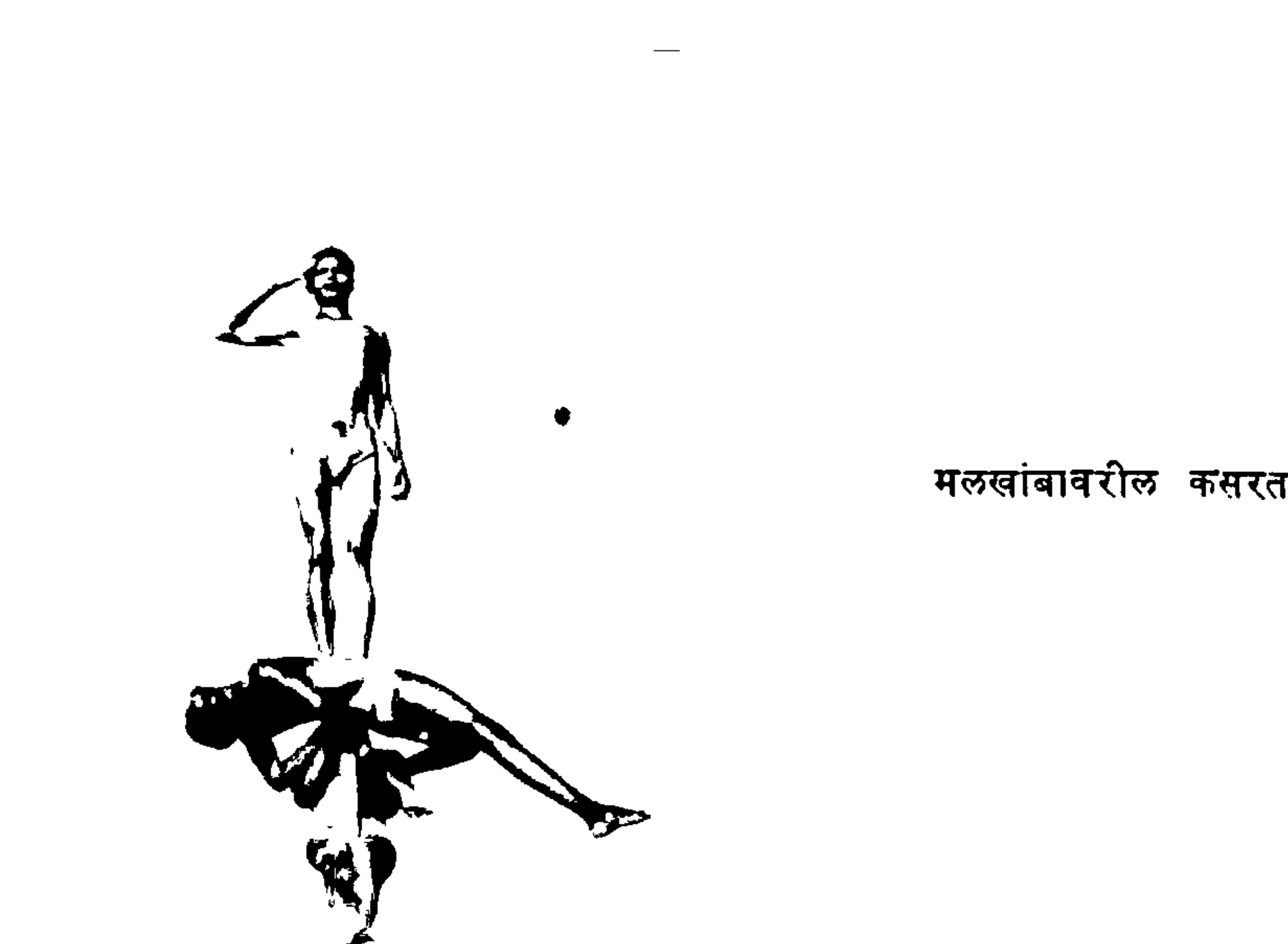

मलखांबावरील कसरत

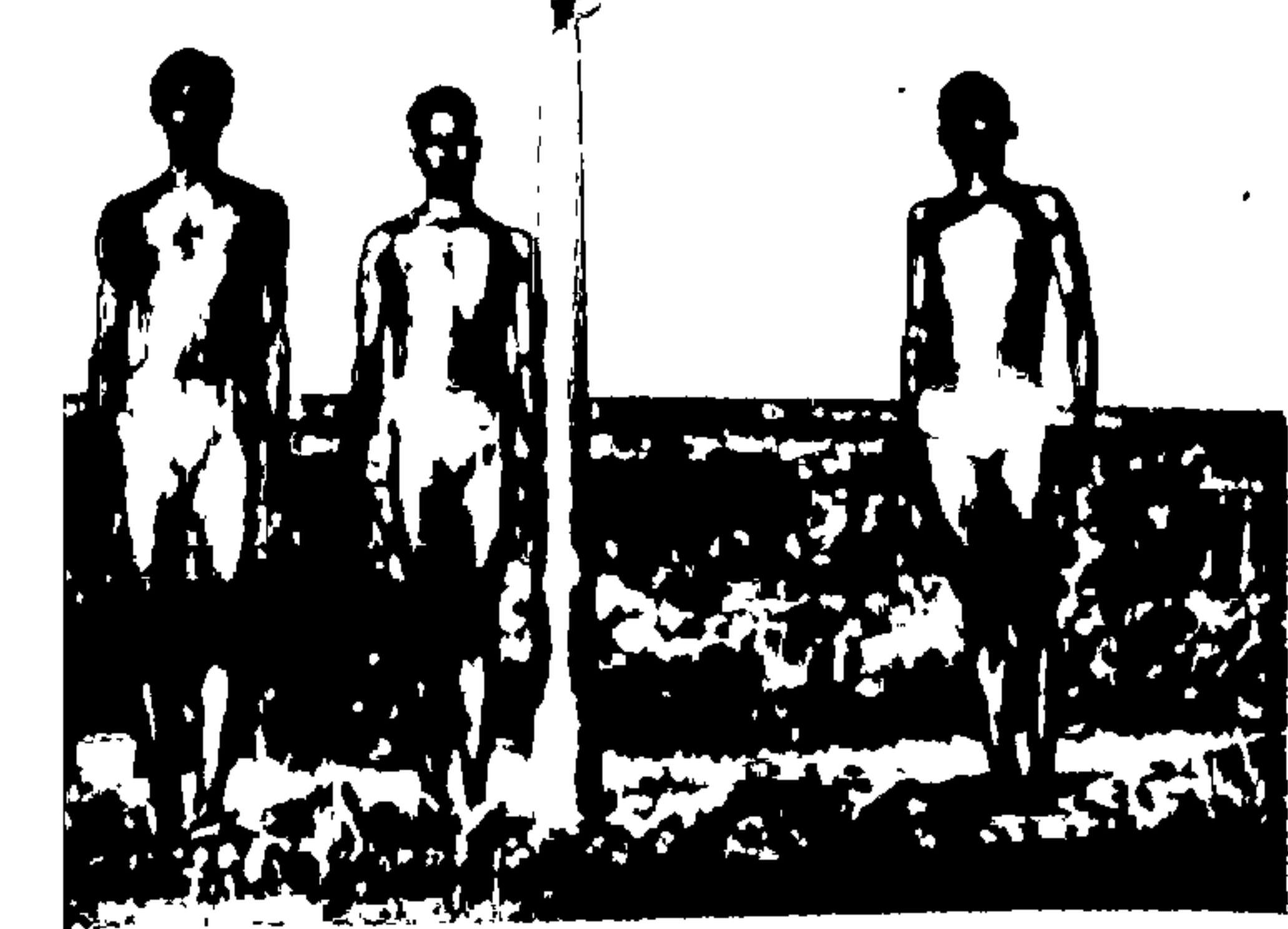

हुतूतूचा सामना

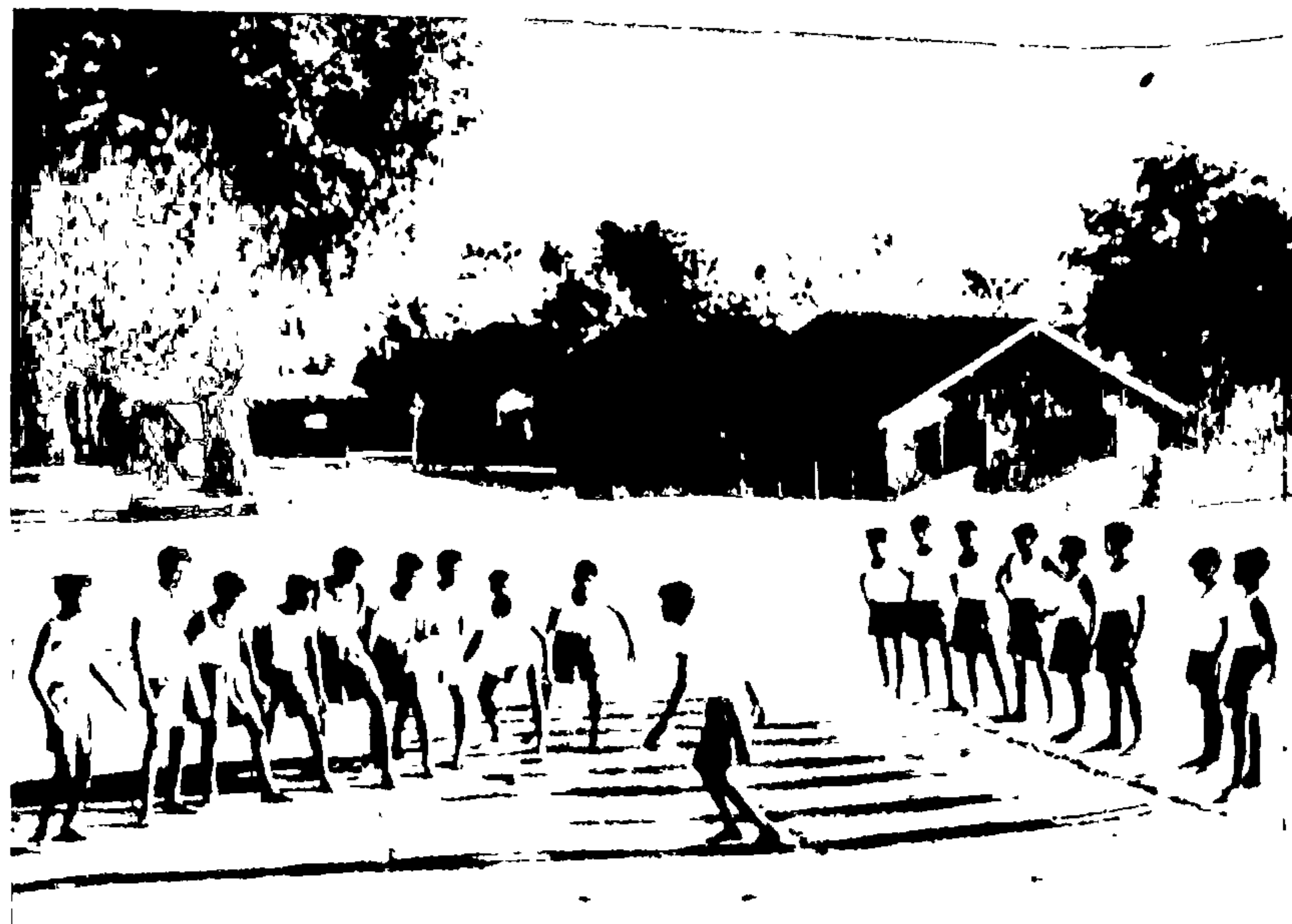



मराठी रंगभूमीची परंपरा प्रदीर्घ आहे. "भाऊबदकी" या नाटकांतला एक प्रसंग. या लोकप्रिय नाटकाला राष्ट्रीय स्पर्धेत राष्ट्रपतींचे सर्वोच्च पदक मिळाले होते.



"दुसरा पेशवा" या नाटकातील एक प्रसंग



"होनाजी बाळा" मधील एक प्रसंग



भारतीय चित्रपट व्यवसायाचा सुखात महाराष्ट्रांत झाली. क. दादासाहेब फाळके हे चित्रपट सृष्टीचे जनक होत. वास्तववादी चित्रण करण्याबद्दल मराठी चित्रपटांची ख्याति आहे. राष्ट्रपतींचे पहिले पदक मिळालेल्या "श्यामची आई" या चित्रपटातील एक दृश्य

"पेडगांवचे शहाणे" या चित्रपटांतील एक दृश्य.



"वहिनीच्या बांगड्या" या चित्रपटांतील एक दृश्य



महाराष्ट्र ग्रंथ संग्रहालय, ठाणे. स्वच्छमत.
अनुक्रम 21205 वि: १२-१०/२१
क्रमांक 218 नों दि: १०/१२/१९)

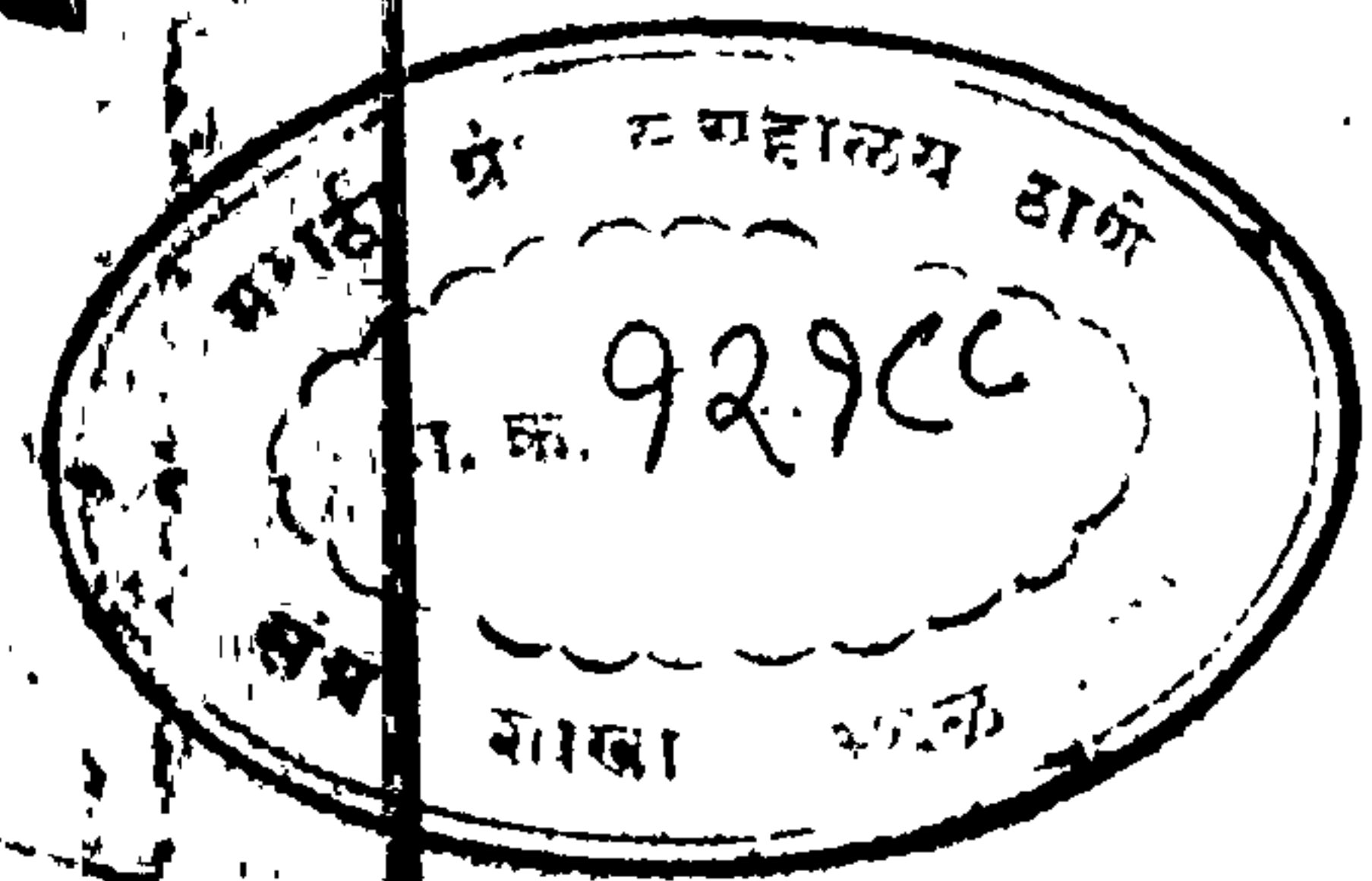
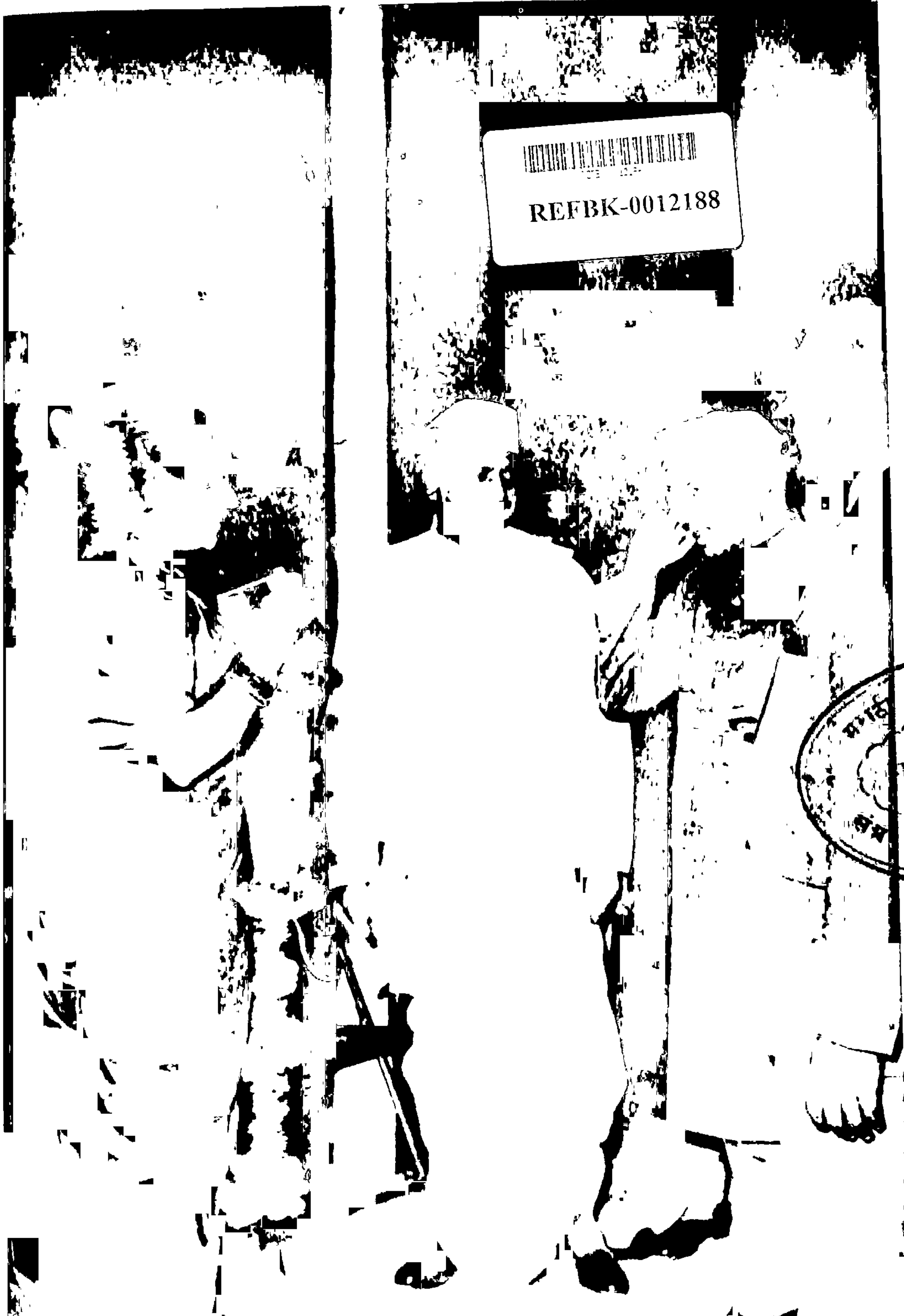

ही महाराष्ट्रीय "सुद
पंतप्रधानांना हार घालीत

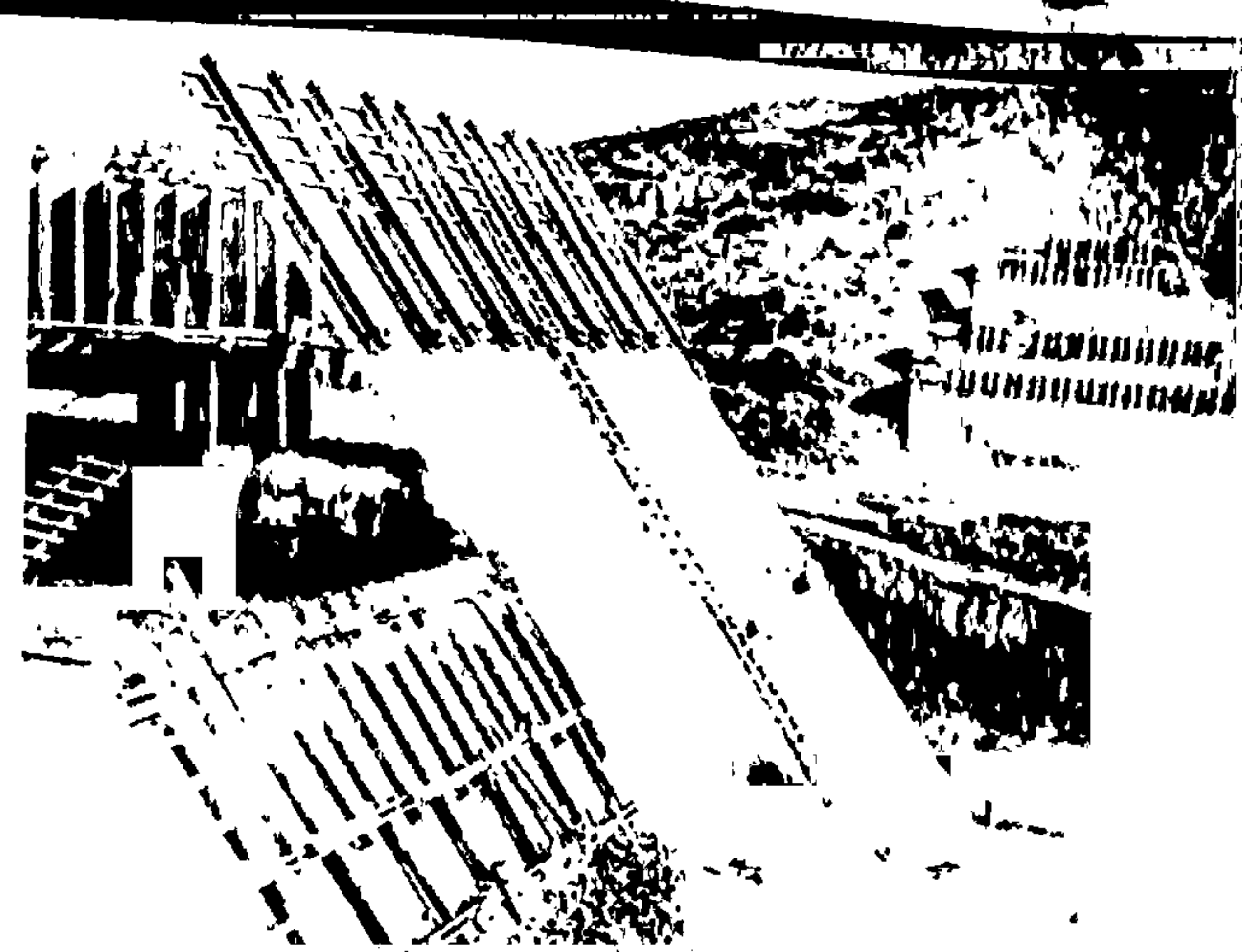
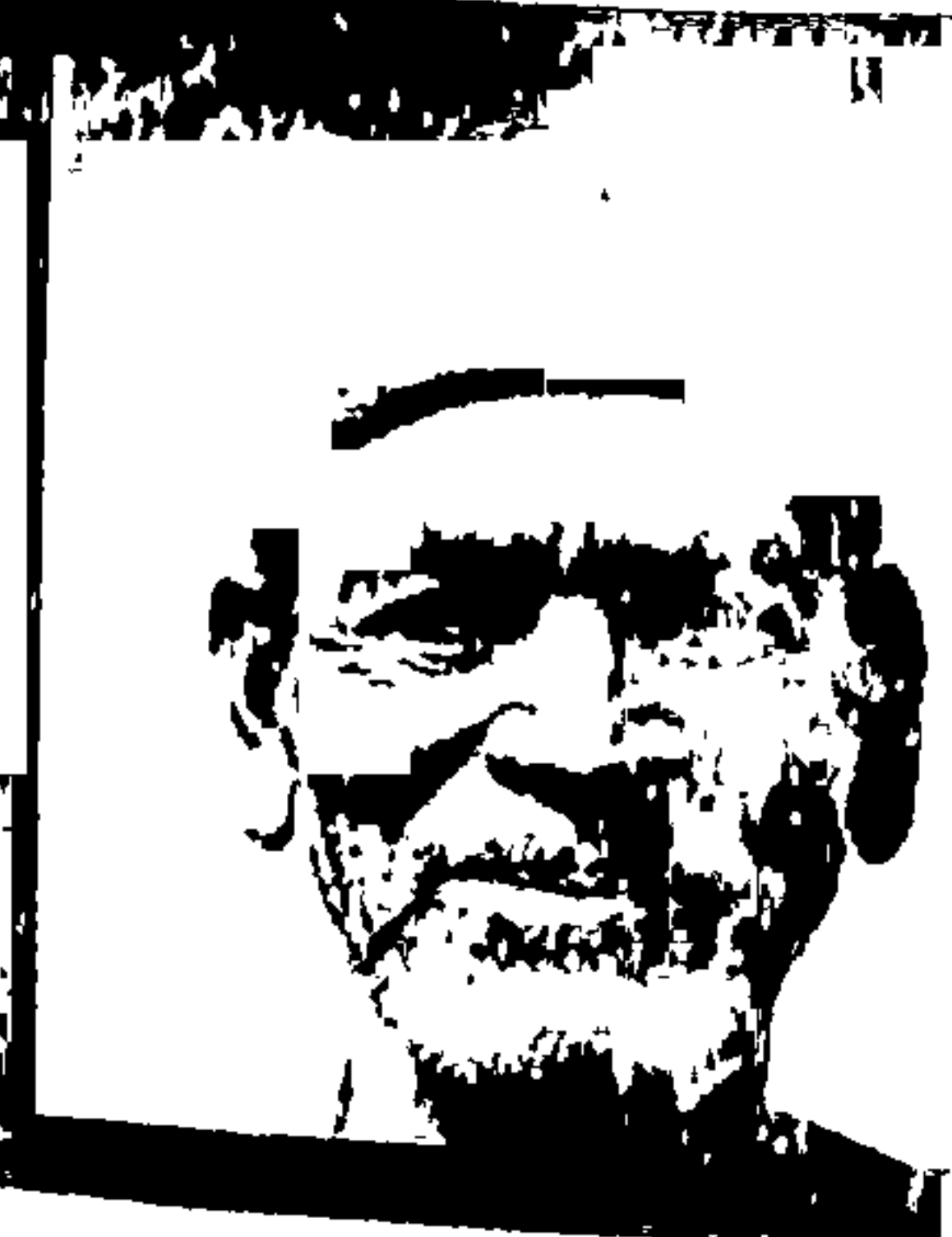



अजंठा येथील एका लेण्यामधील तक्तपोशीवरील रंगीत चित्राकृति